PFARRBRIEF

KATHOLISCHE KIRCHENGEMEINDE FREIBURG IM BREISGAU

AUSGABE
7/2026

07.11. – 13.12.

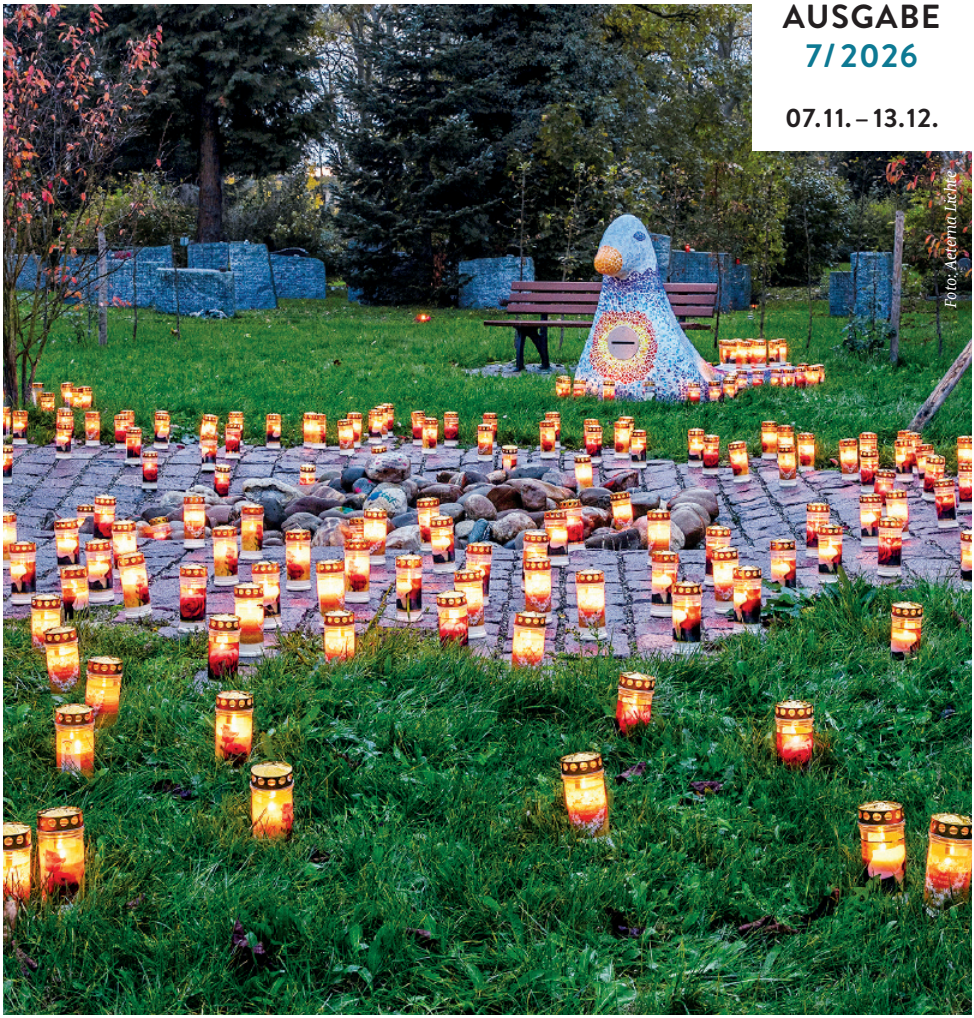

Foto: Verena Tiche

FREIBURG NORD

STERNENKINDER

Wie die Klinikseelsorge verwaisten Eltern zur Seite steht

SEITE 8
„trotzdem da“
Aufruf zur Sonderausstellung

SEITE 13
Chorprojekt zum
Messias-Oratorium

SEITE 14
Begegnung: Advent
trifft Chanukka

Balanceübungen



Foto: pixlus (pixabay)

„Den Laden zusammenhalten." So hat Stephan Burger schon mehrfach salopp seine Aufgabe als Erzbischof von Freiburg beschrieben.

Die Frage der Einigkeit stellt sich auch in unserem Staat. Wir erleben in Wahlen und Umfragen, dass die politische Landschaft immer weiter wird, dass Extreme mehr Zuspruch finden. Es wird zunehmend schwieriger, stabile Regierungsmehrheiten zu finden und für bestimmte Themen zumindest einen weitgehenden Konsens zu erzielen. Wer sich mit Politik und Staatsverwaltung genauer beschäftigt, wird rasch merken, dass viele Themen miteinander verwoben, und dass grundlegende Probleme nicht mit ein paar wenigen Bundestagsentscheidungen zu regeln sind.

Helfen könnte, den Blick auf das zu richten, was alle Menschen verbindet; auf das, was in unserem Land funktioniert.

Auch unter dem Dach der katholischen Kirche gibt es viele spirituelle Prägungen oder soziale Orientierungen. Und man darf sagen: Die verschiedenen Richtungen haben es nicht immer leicht miteinander. Doch Jesus betet zu Gott im Blick auf die Menschen, sie sollten „eins sein." (Johannes 17). Eins sein, das beginnt womöglich mit der grundsätzlichen Bereitschaft, Interessen in Kompromissen auszubalancieren, statt eigene Standpunkte absolut zu setzen. Und Balancieren muss eingeübt werden – wenn zu beiden Seiten des Weges immer wieder einfache Antworten locken, ist es eine herausfordernde Übung, die Mitte zu wahren.

Als Kirchengemeinde Freiburg i. Br. sind wir eine viel kleinere Gemeinschaft als die Erzdiözese oder gar der Staat. Einheit in Vielfalt ist da nicht abstrakt und weit weg, sondern findet direkt vor der Haustür statt. Wenn es hier nicht gelingt, wo dann?

Herzlich grüßt Euch und Sie



Siegfried Huber, stellvertretender Pfarrer

Ehrenamt vor Ort

Teamer:innen gesucht in der Schularbeit des Katholischen Jugendbüros und des JPT Südwest


Bild: stocksnap (pixabay)

Gesucht werden junge Leute, die Lust auf ein Ehrenamt mit Schülerinnen und Schülern haben. Das Team bietet ein- oder mehrtägige Veranstaltungen mit Schulklassen an, wie z.B. Klassentage, Tage der Orientierung (TdO), Mobbingprävention ...

Das sollten Teamer:innen mitbringen:

- Interesse, Jugendliche zur Auseinandersetzung mit ihren Lebensthemen & ihrer persönlichen Situation anzuregen
- Erfahrungen in der Jugendarbeit oder Ähnlichem
- Praxis in der Leitung von Gruppen
- Fähigkeit, Gruppenprozesse wahrzunehmen
- Bereitschaft, sich mit dem Lebensraum „Schule“ und der Situation von Schüler:innen zu befassen

Dafür bekommen sie eine gezielte Einführung und Praxisbegleitung sowie Schulungsmöglichkeiten und eine Aufwandsentschädigung im Rahmen der Übungsleiterpauschale und Fahrtkostenerstattung.

Bei Interesse oder Fragen bitte wenden an: daniela.fischer-eichinger@jubue-freiburg.de; 0761 1 56 48 08-22. Homepage: www.schule.kja-suedwest.de

Ein Preis für das Mehrgenerationenhaus EBW Weingarten

Am 30. September wurde der Ehrenpreis für Ehrenamt und Engagement von der Fabrik (Habsburgerstraße) und dem Social Innovation Lab (SIL) Freiburg verliehen. Nominiert war mit sechs weiteren Projekten und Initiativen auch das Mehrgenerationenhaus EBW Weingarten. Aus 50 Bewerbungen waren sieben Nominierte zur Preisverleihung in die Fabrik eingeladen. Für das Mehrgenerationenhaus EBW Weingarten übernahm es Michael Eggert, die 53 Jahre Arbeit in dem lebendigen und interkulturellen Haus vorzustellen, was die Herzen des Publikums gewann und offenbar auch die Jury überzeugte: Der Jury-Preis ging, sehr zur Freude der vielen anwesenden und dort engagierten Ehrenamtlichen, an das Mehrgenerationenhaus EBW. Dessen Leitung Erika Schill widmete den Preis ihrer kürzlich verstorbenen Kollegin Donata Weier, die das Haus lange und nachhaltig geprägt hatte. Der Publikumspreis ging übrigens ebenfalls nach Weingarten: an eine junge Initiative für digitale demokratische Bildung.

Ein Kind mit dem Namen Krümel

Ein Kind zu verlieren ist schwer. Ein Kind während der Schwangerschaft zu verlieren, ist oft zusätzlich ein Tabu. Für Paare, die mit dieser Situation umgehen müssen, ist die Klinikseelsorge da. Susanne Lindinger (Uniklinik) und Martina Neugebauer-Renner (St. Josefskrankenhaus) erzählen von den sogenannten Sternenkindern und wie die Eltern mit Annahme und Abschied gleichzeitig umgehen müssen.

Der Begriff Sternenkinder hat sich etabliert für Kinder, die während der Schwangerschaft im Mutterleib oder unter der Geburt versterben. Einen nicht-medizinischen Begriff für ihren Verlust zu haben, ist der erste Schritt in einem sensiblen Umgang mit den Eltern, die jetzt extreme Trauer, Schock und Fassungslosigkeit durchleben. In den Geburtskliniken der Universitätsklinik Freiburg, des St. Josefskrankenhauses und des Diakoniekrankenhauses unterstützen Seelsorger:innen die verwaisten Eltern. Direkt im Kreißsaal, auf der Station, aber auch in der Zeit danach.



Das „Tor zum Leben" auf dem Hauptfriedhof.

„Dabei richtet sich die Trauer nicht danach, ob ein Kind 8, 10, 20 oder 30 Wochen im Bauch gelebt hat", sagt Martina Neugebauer-Renner. Erschwerend komme in einer frühen Schwangerschaft hinzu, dass das Umfeld vielleicht noch gar nichts davon wusste. „Dann ist es umso wichtiger, jemanden zu haben, mit dem man sprechen kann", so die Seelsorgerinnen. Ein Satz fällt oft in diesen Gesprächen: „Ich fühle mich so leer", gerade wenn eine Schwangerschaft sehr abrupt zu Ende ging. „Trauer ist ein Prozess", sagen beide Seelsorgerinnen, „und nur, was ich willkommen heiße, kann ich auch verabschieden." Das konsequent zu durchdenken, sei wichtig – so auch die Möglichkeit, dass die verwaisten Eltern sich vom Kind, wenn möglich, persönlich verabschieden können. Mit einem Segen, wenn gewünscht.

„Nur, was ich willkommen heiße, kann ich verabschieden.“

Was fehlt und doch noch da ist

„Seelsorge ist Sortieren helfen und Annehmen“, so Susanne Lindinger. „Wir begleiten die Frauen – oft auch die Männer – dabei, ihre Gefühle ins Wort zu bringen: Welche Träume und Lebenskonzepte waren mit dieser Schwangerschaft, diesem Kind verbunden? Was bedeutet der Verlust für die Paarbeziehung, für die Familie?“ Gerade auch an Geschwisterkinder sei da zu denken. „Auch ein fehlendes Kind beeinflusst ein Familiensystem. Wir ermutigen, offen mit vorhandenen und auch noch kommenden Geschwisterkindern zu kommunizieren: Es gab da mal ein Kind, das aber einen anderen Weg gegangen ist.“ Mit Geschwisterkindern, die das Geschehene bereits bewusst miterleben, sprechen die Klinikseelsorgerinnen auf Wunsch genauso wie mit den verwaisten Eltern.

Sichtbarkeit gibt Würde

Dreimal jährlich finden Trauerfeiern und Bestattungen der nicht bestattungspflichtigen Sternenkinder auf dem Freiburger Hauptfriedhof statt. Alle Eltern von Sternenkindern der vergangenen Monate werden dazu in die Einsegnungshalle des Hauptfriedhofs zu einer ökumenisch verantworteten Trauerfeier der evangelischen und katholischen Klinikseelsorge eingeladen.



Foto: Simone Richter

Für die Angehörigen von Sternenkindern da: Susanne Lindinger und Martina Neugebauer-Renner.


Foto: Susanne Lindinger

Der „Seelenvogel“ ist eine Skulptur nach Entwürfen des Künstlers Franz Gutmann, 2019 farblich mit Mosaiksteinen gestaltet von Schülerinnen des Droste-Hülshoff-Gymnasiums. Sein Name ist angelehnt an ein Kinderbuch von Michal Snunit und Na’ama Golomb. Der im vorderen Bereich eingebaute Briefkasten ermöglicht es den Angehörigen, persönliche Gedanken und Gefühle an die Sternenkinder zu schreiben.


Foto: Martina Neugebauer-Renner

An der Trauerfeier: eine Kerze für das eigene Sternenkind anzünden.

„Diese Feier ist aus dem christlichen Glauben heraus motiviert, aber weltanschaulich offen“, betonen die beiden Seelsorgerinnen. „Unserer Erfahrung nach nimmt ein Viertel der Familien dieses Angebot gerne an, und die bringen oft sehr viele Angehörige und nahestehende Menschen mit.“ Der Name jedes Sternenkindes wird dann in ein Buch eingetragen und während der Feier verlesen. Manchmal hatte das Kind noch gar keinen Namen, dann tragen die Eltern vielleicht einen von ihnen verwendeten Kosenamen wie Würmchen oder Krümel ein. Ein Stück Individualität für ein Kind, das nicht ins Leben kam. „Sichtbarkeit gibt Würde“, das ist Susanne Lindinger und Martina Neugebauer-Renner wichtig.

„Sichtbarkeit gibt Würde“

Hier, und erst recht beim anschließenden Gang auf das Grabfeld für Sternenkinder. Am Grab werden Rituale wie das Streuen von Blüten, das Abwerfen von Erde oder das Besprengen mit Weihwasser angeboten.

Rituale und ein Seelenvogel

Das Grabfeld für Sternenkinder wurde vor einigen Jahren mit dem „Seelenvogel“, einem Spielplatz für Geschwisterkinder, einem Steinfeld und dem „Tor zum Leben“ für Erinnerungen ergänzt. Hier können Eltern ihrem Sternenkind eine Erinnerung und sich einen Ort der Trauer schaffen: mit einem bemalten Stein oder einem liebevoll gestalteten Bild, mit einem Spielzeug, mit einem letzten Gruß…

„Manchmal müssen verwaiste Eltern einige Wochen bis zu diesem Termin warten“, erzählen die beiden Frauen. „In dieser Zeit erleben die Familien oft einen Spagat. Nichts ist wie vorher, und doch läuft der Alltag weiter.“ Sie sind konfrontiert mit Aussagen wie „Du solltest das vergessen und nach vorne schauen!“. Dass das weitere Umfeld oft gar nichts von dem einschneidenden Verlust weiß, macht es zusätzlich schwerer. Bei der Sternenkinderbestattung hingegen wird das betrauerte Kind noch einmal ins Zentrum gestellt und die Familien in ihrer Trauer ernstgenommen.



Ort der Erinnerung und der Trauer

Nicht allein

Ein sichtbarer Trost der Sternenkinder-Bestattung liegt für die Angehörigen auch darin, zu sehen, dass sie nicht allein sind mit diesem Schicksal. Oftmals helfe dies im Umgang mit quälenden Fragen nach dem Warum oder persönlichen Schuldgefühlen: „Habe ich etwas falsch gemacht? Kann mein Körper das nicht?“ Und ein Punkt ist zusätzlich tröstlich für viele, die sich für diese Form der Sammelerdbestattung entscheiden: Ihr geliebtes Sternenkind ist nun nicht alleine, sondern zusammen mit anderen Sternenkindern an einem guten Ort.

Das achtköpfige Team der katholischen Klinikseelsorge Freiburg ist Teil der Kirchengemeinde Freiburg im Breisgau.

Für die Angehörigen der Sternenkinder sind neben Martina Neugebauer-Renner (Pastoralreferentin) und Susanne Lindinger (Pastoralreferentin) auf evangelischer Seite Rotraud Heizmann-Schlenker und Björn Slenczka ansprechbar.

Aufruf zur kommenden Sonderausstellung „trotzdem da!“



Foto: Patrick Seeger

Das Dokumentationszentrum Nationalsozialismus sucht nach Kindern aus während der NS-Zeit „verbotenen Beziehungen“.

Die Ausstellung „trotzdem da! Kinder aus verbotenen Beziehungen zwischen Deutschen und Kriegsgefangenen oder Zwangsarbeiter:innen“ ist vom 8. September 2027 bis zum 30. Januar 2028 im Dokumentationszentrum Nationalsozialismus (DZNS) der Museen Freiburg zu sehen.

Die von der Gedenkstätte Lager Sandbostel in Niedersachsen konzipierte Wanderausstellung erzählt die Lebensgeschichten von Kindern aus sogenannten verbotenen Beziehungen: Mindestens ein Elternteil wurde im Nationalsozialismus als Zwangsarbeiter:in oder Kriegsgefangener nach Deutschland verschleppt, der andere Elternteil galt als Deutsche:r. Diese Beziehungen und daraus folgende Schwangerschaften wurden vom NS-Regime hart verfolgt und bestraft, oft mit KZ-Haft und Todesstrafen. Viele der Kinder aus „verbotenen Beziehungen“ wurden nach der Geburt von ihren biologischen Eltern getrennt, wuchsen in anderen Familien auf, lernten ein oder beide Elternteile nie oder erst spät kennen.

Manche erlebten auch nach 1945 Ausgrenzung und Diskriminierung. Ihre Geschichten erhielten in der Forschung und Erinnerung an die NS-Verbrechen bisher nur wenig Aufmerksamkeit.

Für das Freiburger Ausstellungs-Projekt sucht das Team des DZNS Menschen aus Freiburg und Südbaden, die beim Projekt unterstützen können: Kinder oder Enkelkinder aus Freiburg und der Region, die aus „verbotenen Beziehungen“ stammen. Wer die eigene Geschichte erzählen oder den Fall anhand von Dokumenten und Fotos teilen möchte, kann sich gerne unverbindlich und schriftlich melden: per Mail an dzns@freiburg.de oder telefonisch bei Projektleiterin Caroline Klemm unter 0761 201-2754 (Montag von 9 bis 11 Uhr). Die Abgabe von Dokumenten und Objekten bzw. ein Gespräch ist nur nach vorheriger Terminvereinbarung möglich. Das DZNS geht mit allen Informationen vertraulich um. Erst nach expliziter Prüfung und Zustimmung ist eine potentielle Veröffentlichung und ggf. Beteiligung im Rahmen der Sonderausstellung und Vermittlung möglich. Auch anonyme Berichte können hilfreich sein.

Diaspora-Sonntag 2026

„Geht hinaus in die ganze Welt und verkündet das Evangelium der ganzen Schöpfung!“ (Mk 16,15).

Dieser Sendungsauftrag Jesu gilt auch uns: Wir alle sind eingeladen, den christlichen Glauben in der heutigen Welt zu verkünden und zu bezeugen. Das Bonifatiuswerk der deutschen Katholiken greift den Auftrag mit der diesjährigen Diaspora-Aktion auf. Sie steht unter dem Leitwort „Glauben bezeugen – Hoffnung teilen“. Denn dort, wo wir über den Glauben sprechen und solidarisch handeln, machen wir die christliche Hoffnung erfahrbar. Dies ist ein Grundanliegen des Bonifatiuswerkes, das katholische Gläubige in Minderheitensituationen unterstützt. So fördert das Hilfswerk jährlich mehr als 1.000 Projekte in Nordeuropa, im Baltikum und in den katholischen Diaspora-Regionen Deutschlands. Wir bitten Sie zum Diaspora-Sonntag am 15. November 2026 herzlich um Ihr Gebet und Ihre Spende für die Arbeit des Bonifatiuswerkes.“



Foto: Hartmut Salzmann

Deine Spende *wirkt.*
www.bonifatiuswerk.de

Spendenkonto
IBAN: DE70 3706 0193 1050 0030 07
Stichwort: Diaspora-Sonntag 2026
www.bonifatiuswerk.de/spenden

Hilfswerk für den Glauben
bonifatius werk

Die Gemeinschaft solidarisch stärken

GESELLSCHAFT

Gedenken an die Zerstörung Freiburgs 1944

Freitag, 27. November, 20 Uhr

Zum 82. Jahrestag der Zerstörung Freiburgs in der Bombennacht am 27.11.1944 laden der Münsterbauverein, die Evangelische und Katholische Kirche sowie die ACK (Arbeitsgemeinschaft Christlicher Kirchen und Gemeinden) zum Nachtgebet ins Freiburger Münster Unserer Lieben Frau ein.

Zu Beginn der Liturgie erinnert ein Gedenkläuten der Hosanna-Glocke an das Bombardement. Musikalisch mitgestaltet wird der Abend von der Christuskantorei unter der Leitung von Bezirkskantor Lars Schwarze sowie von Münsterorganist Jörg J. Schwab.

FriedensDekade im November

Seit fast 50 Jahren engagiert sich die Ökumenische FriedensDekade für Gerechtigkeit, Frieden und die Bewahrung der Schöpfung. Auch im Jahr 2026 will die FriedensDekade unter dem Motto „Komm, den Frieden wecken“ einen Beitrag zur Vertiefung des christlichen Friedenszeugnisses leisten und zur friedenspolitischen Willensbildung in Kirchen, Gemeinden und Gesellschaft beitragen.

Die Termine für Freiburg stehen auf der Homepage der Arbeitsgemeinschaft Christlicher Kirchen in Freiburg unter Ökumenischer Kalender: www.ack-in-freiburg.de/oekumenischer-kalender



Foto: Freiburger Münsterbauverein, Fotoarchiv

Politisches Nachtgebet

Dienstag, 24. November, 18 Uhr

Am Vorabend des Internationalen Tages zur Beseitigung von Gewalt gegen Frauen laden die kfd und KHG Freiburg zum Politischen Nachtgebet in die Unikirche Freiburg ein, um gemeinsam ein Zeichen gegen geschlechtsspezifische und häusliche Gewalt zu setzen.
Ein Politisches Nachtgebet ist eine Mischung aus Gebet, Bibellesung, politischer Analyse, Musik, Lyrik und Diskussion.
Universitätskirche Freiburg, Bertoldstrasse 17

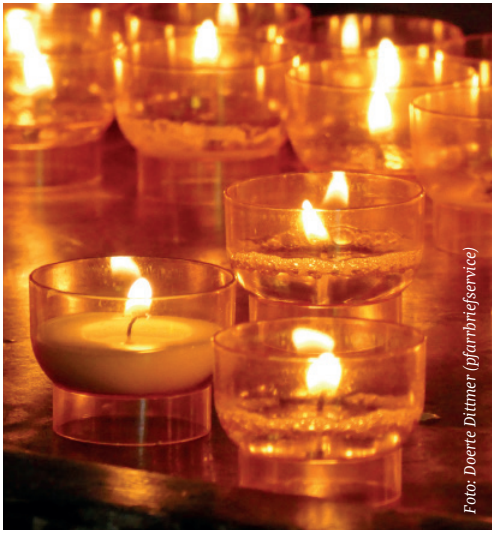

Foto: Doerte Dittmer (pfarrbriefservice)

Martinsumzüge 2026

Eine Übersicht finden Sie auf unserer Homepage.

www.kath-freiburg.de

LITURGIE IM ADVENT

Roratemessen und Messen im Kerzenschein

Aus Platzgründen drucken wir hier nur Veranstaltungen in zentral gelegenen Kirchen ab. Weitere Termine finden Sie ggf. in Ihrem Innenteil.

Freiburger Münster
Morgenmessen im Kerzenschein
samstags, 7 Uhr
5. /12. /19. Dezember
Anschließend Begegnung bei einem kleinen Frühstück in der Kooperatur, Münsterplatz 36a, neben Weinhaus „Alte Wache“.

Kirche St. Martin am Rathausplatz
Freitag, 4./ 11./ 18. Dezember
um 6.30 Uhr
Bei Kerzenschein den Tag mit Maria beginnen, in der stillen Erwartung des Advents. Anschließend Einladung zu einem kleinen Frühstück in den Kreuzgang.
Kirche St. Martin am Rathausplatz

Kirche St. Johann, Wiehre
Beginn ist jeweils um 19 Uhr.
Sonntag, 29. November: Vokalensemble St. Johann, Ltg. Stephan Rahn
Sonntag, 6. Dezember: Clara Coutouly, Gregorianik
Weitere Termine: 13. und 20. Dezember, Infos unter wwww.kirchenmusik-johanneskirche.de

MUSIKALISCHES

Chorkonzert in St. Urban
22. November, 17 Uhr

Die junge chinesische Sopranistin JingJing Ma singt im Konzert zum 150jährigen Jubiläum des Kirchenchors St. Urban das „Gloria“ von Händel. Außerdem erklingen das Requiem von J.M. Haydn sowie Mozarts „Krönungsmesse“. Die Ausführenden sind der Kirchenchor und das Kammerorchester St. Urban mit JingJing Ma (Sopran), Katharina Schote (Alt), Raphael Lehnert (Tenor), Simon Unterhofer (Bass) unter der Leitung von Christian Wunsch. Eintritt 22 Euro, ermäßigt 18 Euro.
Kirche St. Urban, Hauptstraße 50

Musikzug der Freiwilligen Feuerwehr im Münster
22. November, 20 Uhr

Der Musikzug wird im Rahmen des 175-jährigen Jubiläums der Freiwilligen Feuerwehr Freiburg die Abendmesse am Christkönigssonntag musikalisch mitgestalten.
Freiburger Münster

Psalmen und Lieder zum Mitsingen in der Advents- und Weihnachtszeit
samstags, 17.40 – ca. 18.10 Uhr

Vesper, gesungenes Abendlob der Kirche, im Hochchor des Freiburger Münsters.
Termine: 28. November, 5./ 12./ 19. Dezember, 2./ 9. Januar
Es werden Psalmen und Lieder gesungen, unterstützt von Kantorinnen und Kantoren und begleitet von Orgelspiel.
Münster, oberes Chorgestühl, vor den Advents- und Weihnachtstafeln des Hochaltars; Zugang vom Mittelschiff aus über den rechten
Eingang zum Chorumgang

Adventskonzert des Gesangsensembles Vocalis
Samstag, 5. Dezember, 16 Uhr

Neben der Motette „O Heiland reiß die Himmel auf“ von Johannes Brahms erklingen traditionelle Adventslieder und Christmas Carols.
Es singen Claudia Knaus (Sopran), Britta Suleck (Alt), Ulrich Strub (Tenor) und Hans Haenle (Bass), an der Orgel Helen Rose Wilson. Der Eintritt ist frei.
Kirche St. Gallus, Dorfstraße 23, Merzhausen

„Nun komm der Heiden Heiland“ - Orgelkonzert zum 2. Advent
Samstag, 5. Dezember, 19 Uhr

Die Organistin Andrea Manke, Konstanz, spielt Werke von Johann Sebastian Bach, Dieterich Buxtehude, Maurice Duruflé. Veranstalter ist der Förderverein für Kirchenmusik Freiburg- St. Georgen e.V.
Kirche St. Georg, Basler Landstr. 102

„Messias"-Chöre zum Mitsingen

Chorprojekt am Samstag, 12. Dezember von 9.30 Uhr bis 18.45 Uhr

Im Mittelpunkt stehen die adventlichen Szenen aus dem berühmten Messias-Oratorium von Georg Friedrich Händel, unter anderem „And the Glory of the Lord" (Und die Herrlichkeit Gottes, des Herrn), „O thou that tellest good tidings to Zion" (O du, die Wonne verkündet in Zion) und „For unto us a child is born" (Für uns wird ein Kind geboren) in englischer Sprache. Im Günterstaler Kloster St. Lioba gehen die von Petrit Hamiti geleiteten Proben einher mit Reflexionen von Meinrad Walter zum musikalisch-spirituellen Gehalt.

Geprobt (und gegessen) wird im Kloster St. Lioba. Zur Gesamtprobe in der Liebfrauenkirche kommen dann Vokalsolistinnen und -solisten für die Rezitative und Arien hinzu sowie ein Streichorchester für die Ouvertüre und die instrumentale Begleitung aller Stücke. Der Tag mit Musik mündet in die festliche Vorabendmesse um 17.30 Uhr in der Liebfrauenkirche.

Dieses Chorprojekt findet in Kooperation mit der Katholischen Akademie Freiburg statt. Nähere Informationen zum Projekt, zu den Teilnahmekosten sowie zur Anmeldung unter www.katholische-akademie-freiburg.de

FÜR SENIOR:INNEN

Seniorengottesdienst

Mittwoch, 18. November, 15 Uhr
Krankensalbungsgottesdienst

Mittwoch, 16. Dezember, 15 Uhr
anschließend an beiden Terminen Beisammensein mit Kaffee und Kuchen im Collegium Borromaeum.

Bei Rückfragen: Tel. 015142074660, sr.angelina@kath-freiburg-mitte.de.
Beide Gottesdienste in der Seminarkirche, Ecke Herren- und Schoferstraße

Pfarreiratssitzung

Die nächste öffentliche Sitzung des Pfarreirats findet am 18. November um 19.30 Uhr im Pfarrzentrum St. Georg, Hartkirchweg 50b

KLOSTER ST. LIOBA

Klosterführungen

Samstag, 28. November, 15 Uhr
Führungen durch die Haupträume des Klosters in Günterstal (auf Spendenbasis); ca. 1,5 Stunden, Treffpunkt ist an der Klosterpforte. Anfragen für Gruppenführungen zu individuellen Terminen: sr.edith@kloster-st-lioba.de
Kloster St. Lioba, Riedbergstraße 1

Choralsingen mit Sr. Edith

Immer dienstags am 17. November/ 1. Dezember/ 15. Dezember. Treffpunkt ist um 19 Uhr an der Klosterpforte, Dauer ca. 1 Stunde
Kloster St. Lioba, Riedbergstraße 1

Adventskränze binden

Freitag, 27. November, ab 14.30 Uhr
Bei Punsch und selbstgebackenen Plätzchen gestalten Eltern und Kinder Adventskränze und Gestecke. Bitte eigene Kerzen und eine Gartenschere mitbringen sowie evtl. eigene Naturmaterialien aus Garten oder Wald. Kostenbeitrag: 6 Euro pro Kranz. Anmeldung erbeten an:
Sr. Maris Stella Voss, Haus St. Benedikt, WhatsApp: 01758268470 oder haus-st-benedikt@t-online.de.
Haus St. Benedikt, Riedbergstraße 1



Foto: Simone Richter

Geschenktauschaktion 2026

Die Termine und Orte zum Abgeben der Spielsachen.

www.geschenktauschaktion.de

INTERRELIGIÖS

Jüdisch-christliche Begegnungsabende zu Advent und Chanukka

Sonntag, 29. November, 17 Uhr und Freitag, 11. Dezember, 18 Uhr

Sowohl in der jüdischen als auch in der christlichen Tradition wird in der dunklen Jahreszeit ein Lichterfest gefeiert, bei dem jeweils nach und nach immer mehr Kerzen entzündet werden. Was sind Gemeinsamkeiten und wo liegen Unterschiede? Zwei Abende geben die Gelegenheit mitzuerleben, wie Chanukka und die Adventszeit gefeiert werden. Christlicherseits wird zum Besuch des Adventsliedersingens im Freiburger Münster am Abend des ersten Advents-


Foto: Sylvio Krueger (Pfarrbriefservice)

sonntags, dem 29. November, um 17 Uhr eingeladen; anschließend findet ein Begegnungsabend gegen 18.15 Uhr in den Gemeinderäumen von St. Martin am Rathausplatz statt. Die Chawura Gescher lädt am Freitag, 11. Dezember um 18 Uhr, zu einem Chanukka-Abend in ihre Gemeinde ein. So besteht die Gelegenheit, mehr zum Hintergrund des jeweiligen Festes zu erfahren und bei traditionellem Gebäck passend zum Fest zusammenzusitzen und miteinander über die Feste und die eigenen Erfahrungen ins Gespräch zu kommen.

Die Gesellschaft für Christlich-Jüdische Zusammenarbeit bittet für die beiden Begegnungsabende um Anmeldung unter: gcjz-freiburg@web.de Mit der Anmeldebestätigung werden jeweils nähere Angaben zum Ort bekanntgegeben. Die Platzzahl der Begegnungsabende ist begrenzt. Das Adventsliedersingen kann ohne Anmeldung besucht werden.

TRAUER

Zeit für Trauer – nicht alleine bleiben

Offener Austausch für Menschen, die Abschiedssituationen erleben oder erlebt haben.

Termine:
jeweils Donnerstag 19. November und 14. Dezember, 16.30 Uhr
Abschiedssituationen sind vielfältig und fordern uns. Häufig fühlt man sich mit einer derartigen Situation allein. „Zeit für Trauer“ ist ein offenes Angebot für alle Personen, die in einer derartigen Situation nach ungezwungener Gemeinschaft und einfachem Austausch suchen. Die Teilnahme ist kostenlos und ohne Anmeldung möglich.

Kontakt: Jürgen Hensing, Pastoralreferent, juergen.hensing@kath-freiburg-ost.de, 0761/696 5336; Jack Henshaw, Pastoralassistent, jack.henshaw@kath-freiburg-ost.de, 0761/7677 264
Gemeindeheim St. Barbara, Ebneter Straße 11

SPIRITUELL

HAGIOS-Lieder-Singen in Freiburg

Den HAGIOS Liederzyklus entwickelte der Komponist Helge Burggrabe. Die ein- bis vierstimmigen HAGIOS-Gesänge umkreisen das Heilige wie „gesungene Gebete". Sie führen in die Meditation und Stille. Nicht der perfekte Gesang prägt das Miteinander, sondern die Sehnsucht und die Freude, sich berühren zu lassen, um den inneren Frieden zu stärken, ohne den kein äußerer Friede möglich sein wird. Die Termine bis März 2027: 10. November, 15. Dezember, 19. Januar, 16. Februar, 9. März jeweils dienstags um 19 Uhr, ab 18.45 Uhr Einsingen möglich. Kontakt per E-Mail an hagios-freiburg@web.de Kirche Maria Magdalena, Maria-von-Rudloff-Platz 1

Oasentag im Vauban

Samstag, 5. Dezember, 10 bis 17 Uhr

Durch unterschiedliche Methoden wie Ignatianische Schriftbetrachtung, kreativ gestaltende Bibelarbeit („bible art journaling") und Bibliodramaanspiel kann das Sonntagsevangelium des darauf folgenden Tages in den Teilnehmenden zum Klingen kommen. Auf Wunsch besteht die Möglichkeit zum Begleitgespräch. Anmeldung per E-Mail regio_freib@gcl-freiburg.de oder telefonisch 0761 130 78 34. Das Angebot ist eine Kooperation der Germeinschaft Christlichen Lebens (Magdalena Weismann) und des „Stadtklosters im Hochhaus" (Uli Kirchhoff) und findet in Räumen der Diakonie/Quartiersarbeit in der Vaubanallee 11 statt.

Achtsam unterwegs auf den Straßen Weingartens – ein Straßenexerzitientag

jeweils Samstag, 21. November und 12. Dezember, von 10 Uhr bis 17 Uhr

In einem Stadtteilspaziergang werden die Teilnehmenden aufmerksam auf Menschen, Orte, Situationen, die sie irritieren, stören, oder die sie im Alltag eher meiden. Das anschließende achtsame Sich-Stellen geschieht im stillen Wahrnehmen und Verweilen in respektvoller Nähe bzw. Distanz bei diesen Menschen, Orten oder Situationen. Eine Initiative vom „Stadtkloster im Hochhaus", im Internet www.stadtklosterimhochhaus.de. Anmeldung bis Donnerstag vor dem Termin unter info@stadtklosterimhochhaus.de. Rückfragen unter Tel. 0151 6816 0510. Essen und Getränke sind mitzubringen. Treffpunkt Mehrgenerationenhaus/EBW, Sulzburger Straße 18

Folgen Sie uns auf Instagram:
@katholischekirchefreiburg

INFORMATIONEN FÜR DEN

Freiburger Norden

In der untersten Zeile des Termins finden Sie jeweils den Namen der Gottesdienstleitung, sofern dieser bei Redaktionsschluss schon feststand.

SAMSTAG, 07.11.

16:30	St. Urban	Martinsfeier und Umzug Die katholische Gemeinde St. Urban lädt ein zum St. Martinsumzug in Herdern Am Samstag, 7. November, treffen sich alle Kinder mit ihren Eltern um 16.30 Uhr in der Urbankirche zu einem Wortgottesdienst. Anschließend findet der Umzug statt. Am Ende dürfen sich die Kinder die Brezeln teilen, die kostenlos verteilt werden. Der Kinderpunsch kostet 1,00 €. Bitte bringen Sie das Geld passend mit, ebenso einen Becher für Heißgetränke. Leitung: Johannes Herrmann

SONNTAG, 08.11., 32. SONNTAG IM JAHRESKREIS

09:30	St. Blasius	Eucharistiefeier mit Einführung der neuen Ministrantinnen und Ministranten Leitung: Johannes Herrmann
09:30	St. Konrad & Elisabeth	Eucharistiefeier im Gemeindesaal St. Konrad und Elisabeth Leitung: Dr. Fridolin Keck
11:00	Bruder Klaus	Eucharistiefeier Leitung: Johannes Herrmann
11:00	St. Urban	Eucharistiefeier, gleichzeitig Kinderkirche Gedenken an Viktoria Faller, Xaver Puchner und Franziska Puchner Leitung: Hansjörg Rasch

DIENSTAG, 10.11.

09:00	St. Urban	Eucharistiefeier für Senioren Leitung: Pater Peter Busch

MITTWOCH, 11.11., HEILIGER MARTIN

18:30	St. Blasius	Eucharistiefeier Leitung: Dr. Fridolin Keck
19:00	St. Urban	Wort-Gottes-Feier mit Kommunion in der Kapelle der Psychiatrie Freiburg Leitung: Andreas Rudolph

DONNERSTAG, 12.11.

18:30	Bruder Klaus	Eucharistiefeier Leitung: Johannes Herrmann

FREITAG, 13.11.

08:00	St. Urban	Laudes
18:30	Gemeindezentrum St. Konrad & Elisabeth	Eucharistiefeier im Gemeindesaal St. Konrad Leitung: Johannes Herrmann

SAMSTAG, 14.11.

18:00	St. Urban	Eucharistiefeier Gedenken an Elisabeth Maria Trapp Leitung: Pater Dr. Déogratias Maruhukiro

SONNTAG, 15.11., 33. SONNTAG IM JAHRESKREIS

09:30	St. Blasius	Eucharistiefeier, gleichzeitig Kindergottesdienst Leitung: Dr. Fridolin Keck
09:30	St. Konrad & Elisabeth	Eucharistiefeier im Gemeindesaal St. Konrad und Elisabeth Leitung: Pater Dr. Déogratias Maruhukiro
10:00	St. Urban	Eucharistiefeier, anschließend Kirchencafé Diamantene Hochzeit von Elisabeth und Manfred Gruenais Leitung: Johannes Herrmann
11:00	Bruder Klaus	Eucharistiefeier, mitgestaltet von der KfD, gleichzeitig Kindergottesdienst Leitung: Pater Márcio Auth
12:00	Gemeindezentrum St. Konrad & Elisabeth	Portugiesische Eucharistiefeier

MITTWOCH, 18.11.

18:30	St. Blasius	Eucharistiefeier Leitung: Dr. Fridolin Keck

DONNERSTAG, 19.11.

16:30	St. Urban	Erstes Treffen der Kommunionkinder in der Kirche Leitung: Barbara Friedrich

FREITAG, 20.11.

08:00	St. Urban	Laudes
18:30	Gemeindezentrum St. Konrad & Elisabeth	Eucharistiefeier Gedenken an Luigi Mazzotta Leitung: Hansjörg Rasch

SONNTAG, 22.11., CHRISTKÖNIGSSONNTAG

09:30	St. Blasius	Eucharistiefeier Gedenken an Waltraud Wollasch Leitung: Dr. Fridolin Keck
09:30	St. Konrad & Elisabeth	Eucharistiefeier zum Patrozinium – mit Vorstellung der Kommunionkinder im Pfarrsaal St. Konrad und Elisabeth Leitung: Johannes Herrmann
11:00	Bruder Klaus	Eucharistiefeier Leitung: Pater Dr. Déogratias Maruhukiro
11:00	St. Urban	Eucharistiefeier-Gedenken an die im November Verstorbenen der letzten fünf Jahre Leitung: Hansjörg Rasch
17:00	St. Urban	Konzert des Kirchenchors St. Urban zu seinem 150-jährigen Jubiläum

DIENSTAG, 24.11.

09:30	St. Urban	Eucharistiefeier im Mutterhaus der Diakonissen Leitung: Johannes Herrmann
16:30	St. Urban	Weggottesdienst der Kommunionkinder Leitung: Barbara Friedrich

MITTWOCH, 25.11.

18:30	St. Blasius	Eucharistiefeier-Gedenken an die im November Verstorbenen der letzten fünf Jahre Leitung: Dr. Fridolin Keck
19:00	St. Urban	Taizé-Gebet in der Kapelle der Psychiatrie Freiburg Leitung: Andreas Rudolph

DONNERSTAG, 26.11., HEILIGER KONRAD

16:00	St. Konrad & Elisabeth	Wortgottesdienst im AWO Seniorenheim Leitung: Markus Wild und Horst Hüttemann
18:30	Bruder Klaus	Eucharistiefeier-Gedenken an die im November Verstorbenen der letzten fünf Jahre Leitung: Johannes Herrmann

FREITAG, 27.11.

08:00	St. Urban	Laudes
15:00	St. Konrad & Elisabeth	Wortgottesdienst im Thomaszentrum Leitung: Markus Wild und Horst Hüttemann
18:30	Gemeindezentrum St. Konrad & Elisabeth	Eucharistiefeier im Gemeindesaal St. Konrad Gedenken an die im November Verstorbenen der letzten fünf Jahre Leitung: Hansjörg Rasch

SONNTAG, 29.11., ERSTER ADVENTSSONNTAG

09:30	St. Blasius	Eucharistiefeier zur Eröffnung des Advents Leitung: Dr. Fridolin Keck
09:30	St. Konrad & Elisabeth	Eucharistiefeier im Gemeindesaal St. Konrad und Elisabeth Leitung: Pater Dr. Déogratias Maruhukiro
11:00	Bruder Klaus	Eucharistiefeier Vorstellung der Kommunionkinder Leitung: Hansjörg Rasch
11:00	St. Urban	Eucharistiefeier Jugendgottesdienst- Gedenken an Klaus Hertle, Theresia Schöfer, Manfred Schöfer und Katia Meisner Leitung: Johannes Herrmann
17:00	St. Blasius	Adventssingen auf dem Kirchplatz St. Blasius
17:00	St. Urban	Konzert des Friedrich Gymnasiums

DIENSTAG, 01.12.

15:30	AWO Seniorenwohnanlage Tennenbacher Platz	Eucharistiefeier in der AWO Seniorenanlage am Tennenbacher Platz Leitung: Johannes Herrmann
15:30	Seniorenzentrum Gundelfingen	Wort-Gottes-Feier im Seniorenzentrum Gundelfingen Leitung: Claudia Intraschak

MITTWOCH, 02.12.

18:30	St. Blasius	Eucharistiefeier im Kerzenschein Gedenken an Prof. Dr. Josef Müller Herz-Jesu-Opfer Leitung: Dr. Fridolin Keck

DONNERSTAG, 03.12.

16:00	Blindenheim Freiburg	Eucharistiefeier im Blindenheim Leitung: Pater Peter Busch
18:30	Bruder Klaus	Eucharistiefeier Leitung: Johannes Herrmann

FREITAG, 04.12., SELIGER ADOLPH KOLPING

08:00	St. Urban	Laudes
18:30	Gemeindezentrum St. Konrad & Elisabeth	Eucharistiefeier im Gemeindesaal St. Konrad Leitung: Hansjörg Rasch

SAMSTAG, 05.12.

18:00	St. Urban	Eucharistiefeier Gedenken an die verstorbenen Angehörigen der Familien Fischer, Biermann und Dilger. Gedenken an Ottilie und Wilhelm Birkle, Hans und Hildegund Birkle, Liselotte und Alfons Hoch und deren verstorbene Angehörige, sowie Gedenken an die verstorbenen Angehörigen der Familien Lips-Ambs und Hirtler Leitung: Dr. Hans-Peter Fischer

SONNTAG, 06.12., ZWEITER ADVENTSSONNTAG

09:30	St. Blasius	Eucharistiefeier Gedenken an Waltraud Wollasch Leitung: Dr. Fridolin Keck
09:30	St. Konrad & Elisabeth	Eucharistiefeier im Gemeindesaal St. Konrad und Elisabeth Leitung: Hansjörg Rasch
11:00	Bruder Klaus	Eucharistiefeier Leitung: Pater Dr. Déogratias Maruhukiro
11:00	St. Urban	Eucharistiefeier Vorstellung der Kommunionkinder, musikalisch mitgestaltet von Urbanklang, Gedenken an Helmut Kreth, Franziska Faller, Manfred Schöffer Leitung: Johannes Herrmann
12:00	Gemeindezentrum St. Konrad & Elisabeth	Portugiesische Eucharistiefeier Leitung: Pater Nuno Maria Almeida Silva
17:00	St. Blasius	Adventssingen auf dem Kirchplatz St. Blasius mit dem Musikverein

DIENSTAG, 08.12., MARIÄ EMPFÄNGNIS

06:30	Bruder Klaus	Roratefeier Wortgottesdienst
09:00	St. Urban	Eucharistiefeier für Senioren Leitung: Johannes Herrmann

MITTWOCH, 09.12.

18:30	St. Blasius	Eucharistiefeier im Kerzenschein Leitung: Dr. Fridolin Keck
19:00	St. Urban	Wort-Gottes-Feier mit Kommunion in der Kapelle der Psychiatrie Freiburg Leitung: Andreas Rudolph
19:30	St. Urban	Seelenruhig: Adventsmeditation gestaltet vom Gemeindeteam St. Urban

DONNERSTAG, 10.12.

16:00	St. Konrad & Elisabeth	Wortgottesdienst im AWO Seniorenheim Leitung: Horst Hüttemann, Markus Wild
16:00	Blindenheim	Ökumenisches Hausgebet im Advent
18:30	Bruder Klaus	Eucharistiefeier Leitung: Johannes Herrmann

FREITAG, 11.12.

08:00	St. Urban	Laudes
15:00	St. Konrad & Elisabeth	Wortgottesdienst im Thomaszentrum Leitung: Horst Hüttemann, Markus Wild
18:30	Gemeindezentrum St. Konrad & Elisabeth	Eucharistiefeier im Gemeindesaal St. Konrad Leitung: Hansjörg Rasch

SAMSTAG, 12.12.

07:00	St. Urban	Eucharistiefeier als Rorategottesdienst, mitgestaltet vom Gemeindeteam St. Urban Leitung: Johannes Herrmann

SONNTAG, 13.12., DRITTER ADVENTSSONNTAG – GAUDETE

09:30	St. Blasius	Eucharistiefeier Vorstellung der Kommunionkinder, gleichzeitig Kindergottesdienst Leitung: Johannes Herrmann
09:30	St. Konrad & Elisabeth	Eucharistiefeier im Gemeindesaal St. Konrad und Elisabeth Leitung: Pater Márcio Auth
11:00	Bruder Klaus	Eucharistiefeier mit besonderer Musik zum Advent Leitung: Dr. Fridolin Keck
11:00	St. Urban	Eucharistiefeier Interkultureller Gottesdienst, gleichzeitig Kinderkirche Leitung: Pater Dr. Déogratias Maruhukiro
17:00	St. Blasius	Adventssingen auf dem Kirchplatz St. Blasius mit der Sängerrunde Wildtal

GEMEINSAME NACHRICHTEN FREIBURG NORD

Liebe Gemeindemitglieder,

Sie erreichen die Mitarbeiterinnen der Kirchenbüros seit Jahresbeginn vorwiegend im Kirchenbüro Nord, Hauptstr. 50, 79104 Freiburg, Telefon: 0761/3899100; Mail: pfarramt.urban@kath-freiburg-nord.de. Hier gelten folgende Öffnungszeiten: Mo, Di und Fr: 10.00 Uhr bis 12.00 Uhr, Di und Do: 15.00 – 17.00 Uhr.
In Gundelfingen ist das Büro ab sofort montags von 15.00 bis 17.00 Uhr besetzt. Mittwochs bleibt geschlossen!
Die Briefkästen der bisherigen Pfarrbüros werden in allen Gemeinden regelmäßig geleert.
In den Schulferien ist das Kirchenbüro Urban an den Vormittagen besetzt!

Wir gedenken unserer Verstorbenen:

Paola Salvinio-Spadaccini (82 Jahre)
Karl Heinz Schweizer (92 Jahre)
Peter Bassler (76 Jahre)
Monika Gerteisen (82 Jahre)
Johanna Olefs (86 Jahre)
Bärbel Faißt (85 Jahre)
Rudolf Faißt (86 Jahre)
Gerhard Huber (72 Jahre)
Valentina Göhr (76 Jahre)

Erstkommunionvorbereitung

Nach den Informationsabenden und den Anmeldegesprächen beginnt nun der neue Kommunionkurs 26/27. Mit einem Vorstellungsgottesdienst in jeder Gemeinde in Freiburg Nord beginnt für die Familien offiziell die Erstkommunionvorbereitung.
Die Vorstellungsgottesdienste finden statt am:
So, 22.11. um 09.30 Uhr im Gemeindesaal St. Konrad und Elisabeth
So, 29.11. um 11.00 Uhr
in der Kirche Bruder Klaus
So, 06.12. um 11.00 Uhr
in der Kirche St. Urban
So, 13.12. um 9.30 Uhr
in der Kirche St. Blasius

Herzliche Einladung an alle mit den Kindern und deren Familien diesen Gottesdienst zu feiern.

BRUDER KLAUS

Gedenken an die im November 2021 – 2025 verstorbenen Gemeindemitglieder

2021	Alois Oberhauser
	Alfred Gehri
	Friedhelm Ross
2022	Horst Burgenmeister
	Marlen Schmidt
	Henriet Volk
	Norbert Hollenkamp
2023	Edeltraud Sievert
	Frieda Pohl
	Elfriede Leiber
2024	-
2025	-

Zum Gottesdienst am **Donnerstag, 26. November, um 18.30 Uhr**, laden wir herzlich ein.

Sankt Martinsumzug der Pfadfinder

Die DPSG Pfadfinder von Gundelfingen laden am **Mittwoch, 11. November**, zum traditionellen Sankt Martinsumzug ein. Beginn ist um 17.30 Uhr auf dem Schulhof des Albert-Schweitzer-Gymnasiums. Der Umzug führt zur Kirchen Bruder Klaus und endet dort mit einem Martinsspiel. Im Anschluss kann am Feuer das mitgebrachte Gebäck geteilt werden. Es wird Kinderpunsch angeboten, der Erlös kommt dem Verein „Freunde von der Straße“ zu Gute. Die Pfadfinder freuen sich über rege Teilnahme.

Geschenktauschaktion 2026

Dieses Jahr soll zum zweiten Mal die Freiburger Geschenktauschaktion stattfinden. Kinder zwischen 3 und 10 Jahren sind eingeladen zwei gut erhaltene Spielsachen zu verschenken und bekommen dafür einen Gutschein, um sich dann ein Spielzeug aus den abgegebenen aus zu suchen. Das zweite Spielzeug bekommt ein Kind, das nicht so viele Spielsachen hat. In Gundelfingen wird es dafür eine Sammelstelle geben. **Am Freitag, 13.11. können Kinder zwischen 14 und 17 Uhr in die Mediathek Gundelfingen (Kandelstr. 47a) kommen und die Spielsachen abgeben.** Der Gutschein, den sie dann bekommen, kann am 5. Dezember zwischen 14 und 17 Uhr in der Universitätskirche eingelöst werden und die Kinder können sich dort aus den abgegebenen Spielsachen ein Spielzeug aussuchen. Für weitere Informationen, Vorgabe für Spielsachen und Sammelstellen www.geschenktauschaktion.de oder bei Gemeindereferentin Sara Dias

Kindergottesdienste in Bruder Klaus



15. November
20. Dezember

Roratefeier

Am **Dienstag, 8.Dezember** feiern wir das Hochfest der ohne Erbsünde empfangenen Gottesmutter Maria.
Wir laden herzlich zum Wortgottesdienst um 06.30 Uhr in die Kirche Bruder Klaus ein.
Im Anschluss gibt es für alle noch ein Frühstück im Raum Ranft.

Kfd Gundelfingen

Jahresgottesdienst
Herzliche Einladung zum **Jahresgottesdienst der kfd Gundelfingen am Sonntag, 15.11.2026, um 11 Uhr** in der Bruder-Klaus-Kirche.
Die Kollekte ist wieder für das kfd Projekt „Frauen in Not „ vorgesehen.
Nach dem Gottesdienst laden wir zur Begegnung ein.

Kreativ und kommunikativ:
am **Freitag, 27. November** bietet die KFD wieder einen **Workshop** im Gemeindezentrum Bruder Klaus, Gundelfingen an. Zwischen 15 und 18 Uhr sind alle herzlich eingeladen, die eine kurzweilige, kreative und kommunikative Auszeit suchen.
Diesmal wollen wir adventliche Motive aus Papier gestalten: Windlichter, Sterne, Deko, Adventskalender.... es werden viele verschiedene Vorlagen angeboten. Mitzubringen: Schere, Kleber und Papierreste. Die Teilnahme ist kostenlos, lediglich für genutzte Materialien erbitten wir einen kleinen Betrag.
Wir freuen uns auf Sie.

Adventsfeier
Am **Donnerstag, den 3. Dezember**, um 19:30 Uhr lädt die kfd alle interessierten Frauen herzlich zur Adventsfeier im Gemeindezentrum, Wildtalstraße 15 (Zufahrt Krummackerweg) ein.
Nach einem spirituellen Impuls freuen wir uns auf gute Unterhaltung mit Ihnen bei Glühwein, Tee und Hefezopf.


Foto: B. Kühnle

Chor Cantemus!

"Requiem aeternam donoa eis, Domine et lux perpetua luceat eis"
"Herr, schenke ihnen die ewige Ruhe und das ewige Licht leuchte ihnen"
Mit diesem geläufigsten Totengebet der katholischen Kirche beginnt und endet Mozarts berühmtes Requiem.
Am **22.11.2026 (Totensonntag) um 19.00 Uhr** wird der Kammerchor Cantemus! aus Gundelfingen unter der Leitung von Bernhard Schmidt das **Mozart Requiem** in Bruder Klaus aufführen. Der Chor wird das Werk gemeinsam mit dem Chor Münchweier und einem Kammerorchester in der neuen Vervollständigung von Michael Ostrzyga (*1975) aufführen.
Als Gesangssolisten werden Alice Fuder (Sopran), Hanna Roos (Alt), Ilja Aksionov (Tenor) und Karsten Müller (Bass) zu hören sein. Der Eintritt beträgt 27 € im VVK und 30 € an der Abendkasse. Karten können in der Gundelfinger Bücherstube erworben werden.

ST. BLASIUS

Gedenken an die im November 2021 - 2025 verstorbenen Gemeindemitglieder

2021	-
2022	-
2023	Margarete Baldinger
2024	Ingrid Karas
2025	-

Zum Gottesdienst am **Mittwoch, 25. November, um 18.30 Uhr**, laden wir herzlich ein.

Ministranten St. Blasius

Am 08.11.26 werden unsere **neuen Ministranten** bei uns in der St. Blasius Kirche **eingeführt**. Herzliche Einladung auch zu diesem Gottesdienst, wir freuen uns schon sehr.
Viele Grüße,
Ihre Ministranten St. Blasius

Kindergottesdienste in St. Blasius

Unsere nächsten Gottesdienste für alle Kinder vom Kindergartenalter bis einschließlich der Grundschule finden an folgenden Terminen statt: **15. November und 13. Dezember.**
Die Gottesdienste beginnen mit der Gemeinde in der Kirche. Die Kinder feiern nach dem Tagesgebet Ihren eigenen Gottesdienst und kehren zum Ende des Gottesdienstes wieder in die Kirche zurück.

Aus dem Gemeindeteam

Mittlerweile hat sich das neue Gemeindeteam zu seiner konstituierenden Sitzung getroffen. Im hinteren Teil der Kirche St. Blasius finden Sie ein Plakat mit den Namen und Fotos aller Mitglieder. Seitens des Pastoralteams ist Pfarrer Johannes Herrmann Mitglied, Sprecher ist weiterhin Michael Quisinsky. Das Gemeindeteam wird im Rahmen seiner Möglichkeiten das kirchliche Leben in Zähringen mitgestalten. Es ist dabei selbst auf die Unterstützung durch die Großpfarrei angewiesen, in der noch allerlei Fragen ungeklärt sind. Wenn Sie ein Anliegen, Ideen und Anregungen haben (oder Mitglied des Gemeindeteams werden oder dessen Arbeit unterstützen wollen), kommen Sie gerne auf uns zu: Gemeinsam mit den Verantwortlichen suchen wir nach guten Wegen in die Zukunft und freuen uns über alle, die Kirche in und für Zähringen lebendig halten wollen. Email: gemeindeteam.blasius@kath-freiburg-nord.de oder pfarramt.blasius@kath-freiburg-nord.de

Zum Vormerken: Adventssingen

„Sonntags um 17 Uhr vor der Kirche“ – das wurde in den letzten Jahren im Advent zu einem beliebten Treffpunkt in Zähringen. Auch in diesem Jahr werden wir wieder im Feuerschein Adventslieder singen und damit ein Zeichen des Miteinanders und der Zuversicht setzen. Merken Sie sich schon einmal die Termine vor: 29.11., 6.12., 13.10. Laden Sie gerne auch in Ihrem Umfeld dazu ein – wir freuen uns über bekannte und unbekannte Gesichter!
Aus dem Gemeindeteam

Die Seniorenarbeit von Zähringen

Der nächste Offene Nachmittagscafe

Das offene Nachmittagscafe findet am **Mittwoch 11. November 2026 von 14:30 Uhr bis 16:30** im „Studio“ des Gemeindehauses St. Blasius, Burgdorfer Weg 15 statt. Wir laden Sie herzlich zu Kaffee und Kuchen und zum Gespräch über die Themen, die ihnen am Herzen liegen ein und freuen uns auf ihr Kommen.

Seniorennachmittage im Quartierstreff im Oktober und November

Am **Freitag den 20. November 2026 um 14:30 Uhr** laden wir Sie zum Seniorennachmittag in den Quartierstreff am Platz der Zähringer, Zähringer Straße 346 herzlich ein.

Herr Joseph Follmann nimmt uns auf eine ganz besondere Reise mit. Er berichtet von seinen persönlichen Erlebnissen und Erfahrungen auf dem Weg **von Porto nach Santiago de Compostela.** Mit eindrucksvollen Bildern lässt er Landschaften, Begegnungen und besondere Momente lebendig werden. Gemeinsam mit ihm können wir ein Stück des berühmten Jakobswegs miterleben, einen Weg, der durch wunderschöne Landschaften führt.

Freuen Sie sich auf einen interessanten und abwechslungsreichen Nachmittag, der zum Staunen, Zuhören und vielleicht auch zum Träumen von eigenen Reisen einlädt.

ST. KONRAD UND ELISABETH

Gedenken an die im November 2021 - 2025 verstorbenen Gemeindemitglieder

2021	Hans-Peter Behrendt
	Margarete Zimmermann
	Manuela Abidi-Zipfel
	Norbert Klystz
2022	Alexander Schwarzenberger
	Gertrud Frey
	Christel Nelson
2023	Anni Frank
	Anna Löhle
2024	Manfred Völklin
2025	Annelise Laubert
	Eva Csapi
	Ursula Huber
	Irene Meier

Zum Gottesdienst am **Freitag, 27. November, um 18.30 Uhr,** laden wir herzlich ein.

Patrozinium St. Konrad und Elisabeth am 22.11.2026

Liebe Mitchristen von St. Konrad und Elisabeth,

wir feiern auch dieses Jahr unser Patrozinium, auch wenn alles etwas schlichter ausfallen muss, weil die Kirche ja wegen Renovierungsarbeiten geschlossen ist und wir die Gottesdienste im Pfarrsaal feiern.

Deshalb beginnt der Gottesdienst zum Patrozinium, in dem auch die Kommunionkinder vorgestellt werden dieses Jahr um 9.30 Uhr im Gemeindesaal (Emmendinger Straße 41) und anschließend gibt es Gelegenheit zur Begegnung bei Kaffee und Linzertorte (und vielleicht mit der einen oder anderen Leckerei!). Vermutlich wird es auch einen kleinen Adventsbazar geben, den Monika Schwaderer vorbereiten wird.

Das Gemeindeteam freut sich auf das Patronatsfest und alle, die es feiern möchten!

Mit herzlichen Grüßen
für das Gemeindeteam –
M. Wild, Diakon

Familienzentrum St. Konrad Herbstprogramm 2026

Offenes Garten-Projekt
Dienstag + Donnerstag
14.30 – 17.00 Uhr **ab 22.9.**
mit Fr. Woschek-Ham u. Frau Böser
im Pfarrgarten

Eltern-Kind-Turnen (ca. 3-5 Jahre)
Neue Gruppe wieder **ab 30.09**
Mittwochs 14.30 -15.30 Uhr mit Fr. Ruth

Eltern-Kind-Café
jeden Freitag 9.00 – 11 Uhr
mit Fr. Woschek-Ham /
Fr. Böser ohne Anmeldung

offene Eltern-Beratung mit einer Ärztin
1x Monat am Freitag 9.00 Uhr
Austausch zu „Gesundheitsfragen"
mit Fr. Böser ohne Anmeldung

Schulanfängergruppe
mit Kindern + Eltern
Montag 14.30 - 15.30 Uhr
mit Fr. Drayer-Bohn

Eltern-Kind-Werkstatt
Donnerstags 14.30 - 16.30 Uhr 1x Monat
Termine s. Homepage
mit Fr. Böser

Kochen für Kinder+Eltern
Wir laden Euch zu unserem gemeinsamen Kochnachmittag ein.
Wir werden zusammen verschiedene Gerichte zubereiten.
1x Monat dienstags ab 14.30 Uhr
Termine s. Homepage
mit Fr. Böser

Eltern Workshop
zu verschiedenen Themen
Montags 1x im Monat 13 Uhr – 14.15 Uhr, ab 21.9.
mit Fr. Drayer-Bohn

Zumba
Mittwoch von 18.30 - 19.30 Uhr

Autismusgruppe
dienstags und freitags für junge Autisten
Kontakt: Marcus Jenter
post@time-aut.de

Die meisten Angebote sind kostenlos, einfach vorbeischauen!!
Anmeldungen und Fragen zu unseren Angeboten bitte per Email an:
Familienzentrum@kath-freiburg-nord.de
annette.woschek-ham@kath-freiburg-nord,de
oder per Telefon: 0761/50 31 29 36
Familienzentrum St. Konrad, Emmendingerstr. 41, 79106 Freiburg

Aktuell:

Adventskranzbinden
am Donnerstag 26.11. 17 – 19 Uhr im Gemeindesaal St. Koneli
Bitte Rohling (Stroh) und passende Kerzen selbst mitbringen. Wir sorgen für Tannenreisig.
Leitung/bei Fragen: A. Woschek-Ham

ST. URBAN

Gedenken an die im November 2021 - 2025 verstorbenen Gemeindemitglieder

2021	Josef Enderle
	Eleonore Schweizer
	Imrtraud Hirt
2022	Bernd Echtermeyer
	Helene Mayer
	Margarete Witt
	Beatrix Stemmerling
	Erika Albert
2023	Eleonore Hodeige Rombach
	Helga Ruh
	Agathe Huber
2024	Rotraud Diebold
	Doris Hoh
2025	Erna Noe
	Ulrike Albers

Zum Gottesdienst am **Sonntag, 22. November, um 11:00 Uhr,** laden wir herzlich ein.



Foto: Clara Held

Martinsumzug St. Urban



Die katholische Pfarrgemeinde St. Urban und der Kindergarten St. Cäcilia laden ein zum

St. Martinsumzug

in Herdern

Am **Samstag, den 7. November 2026** treffen sich alle Kinder mit ihren Eltern um **16.30 Uhr in der Urbankirche** zu einem Wortgottesdienst mit Martinsspiel.
Anschließend ziehen wir vom Kirchplatz über die Hauptstraße, Stadtstraße, Jakobistraße, Schlüsselstraße und wieder über die Hauptstraße zum Kirchplatz zurück. Am Ende dürfen sich die Kinder die Brezeln teilen, dazu gibt es Kinderpunsch.

Kinderpunsch 1,00 € ... Bitte Geld passend mitbringen...
Bringen Sie bitte auch einen Becher für Heißgetränke mit

Brezeln zum Teilen werden kostenlos an die Kinder verteilt.

Sternsinger St. Urban

Wir suchen Dich:
Sternsingeraktion 2027



Die Sternsinger sind 5. - 7. Januar 2027 wieder unterwegs, bringen ihre Lieder und den Segen in die Häuser und sammeln Spenden für Kinder weltweit. Jedes Jahr ist die Sternsingeraktion ein tolles Ereignis - für die Besuchten aber auch für die Sternsinger selbst.



Du möchtest
... drei spannende Tage mit Kindern und Jugendlichen unterwegs sein?
... gemeinsam singen, den Segen und viel Freude in die Häuser bringen?
... Spenden sammeln und etwas Gutes tun für Kinder weltweit?
Dann mach mit bei den Sternsingern St. Urban – wir freuen uns auf Dich!
Dieses Jahr neu!
Zur Vorbereitung laden wir euch am 07.11.2026 um 9:30 Uhr zu einem Sternsinger Aktionstag ein.
Schreib uns gerne, wenn du dabei sein möchtest, dann können wir dich in den Mailverteiler aufnehmen.
Ob zum ersten Mal oder schon mehrere Jahre dabei – komm einfach vorbei!
Bei Fragen schreib uns gerne an:
sternsingersturban@gmx.de

Eure Sarah Hirt und
Manuela Eckerfeld-Walter

Kirchenchor

Der Chor von St. Urban feiert in diesem Jahr sein 150 jähriges Jubiläum, das wir mit einem großen Konzert am Sonntag, 22. November um 17 Uhr in der Pfarrkirche St. Urban feiern wollen.
Dem Monat November entsprechend beginnen wir den Abend mit dem wunderbaren, eher selten aufgeführten Requiem von Johann Michael Haydn.
Haydn hatte sein kleines Töchterlein im Alter von 3 Jahren verloren, auch war der Salzburger Erzbischof Schrattenbach gestorben.
Seine Trauer fand in dieser Komposition für Chor, Soli und Orchester ihren adäquaten Ausdruck.
Der Freude und Dankbarkeit, die uns alle angesichts 150 Jahren Chorgesang in St. Urban erfüllt, wollen wir mit Mozarts „Krönungsmesse“ und dem „Gloria“ von Georg Friedrich Händel Ausdruck verleihen. Das „Gloria“ für Solosopran und Streichorchester wurde erst vor etwa 20 Jahren in der Royal Academy of Music in London entdeckt, ein hochvirtuoses Stück, das der Solosopranistin viel abverlangt.
Bei uns wird es die junge chinesische Sopranistin JingJing Ma interpretieren.
Mozarts „Krönungsmesse“ ist ein Zuhörer wie Ausführende gleichermaßen beglückendes Stück.
Katharina Schote, Raphael Lehnert und Simon Unterhofer komplettieren hier das Solistenquartett.
Es singt der Kirchenchor St. Urban, begleitet vom Kammerorchester St. Urban, das sich aus Mitgliedern des Philharmonischen Orchesters Freiburg sowie herausragenden Studenten der MHS Freiburg zusammensetzt.
Die Leitung liegt in den Händen von Christian Wunsch, der den Chor nunmehr seit 28 Jahren leitet

Der Eintritt kostet 22,-, ermäßigt 18,-
Nähere Informationen finden Sie auch im Mantelteil!

Gemeinschaft und Freundschaft in St. Urban erleben – die Jugendgottesdienste

Auch in diesem Jahr laden die Jugendlichen von St. Urban wieder zu vier besonderen Jugendgottesdiensten ein. Diese Feiern bieten Raum zum Nachdenken, zum gemeinsamen Singen und zum Erleben von Gemeinschaft.
Vorbereitet werden die Gottesdienste von einem engagierten Team aus Ministrantinnen und Ministranten, Schülerinnen und Schülern sowie einigen Erwachsenen. Gemeinsam wählen sie Themen aus, die junge Menschen bewegen, und möchten damit der ganzen Gemeinde neue Impulse mit auf den Weg geben.
Ein besonders schöner Bestandteil der Jugendgottesdienste ist die Musik: Alle Lieder werden live von der Jugendband [se bænd] begleitet – mit Gitarre, Bass, Querflöte, Cajón und weiteren Instrumenten – und laden zum Mitsingen und Mitfeiern ein.
Jugendliche, die Lust haben, bei der Vorbereitung und Gestaltung mitzuwirken, sind jederzeit herzlich willkommen. Einfach mit uns reden, und zwar nach einer unserer Gottesdienste.
Der nächste Jugendgottesdiensttermin ist der 29. November. Der Gottesdienst beginnt um 11:00 Uhr. Wir freuen uns auf euch!

Gemeindeteam St. Urban

Hilfsaktion Freunde der Straße 2026

Es ist zur guten Tradition geworden: Das Gemeindeteam St. Urban bittet die „Freunde der Straße“, also Bedürftige, Not leidende Menschen am 06.12.2026 in den Urbansaal, Hauptstraße 42, 79104 Freiburg, zu Tisch. Sie werden unsere Gäste sein und das Gemeindeteam will gemeinsam mit den Helferinnen und Helfern gute Gastgeber sein: Mittagessen, Kaffee und Kuchen, Nikolausbesuch u. a. Hierfür ist das Gemeindeteam auf viele Unterstützer angewiesen, auf Mithilfe durch

- **Kuchenspenden,** die im Urbansaal am Samstag, dem 05.12. zwischen 10:00 Uhr und 12:00 Uhr oder am Sonntag, dem 06.12. vor der Messe zwischen 10:30 Uhr und 11:00 Uhr abgegeben werden können oder durch
- **Geldspenden** für das Mittagessen, Kaffee, Geschenke (wenn möglich, bitte im Pfarrhaus abgeben) und
- durch **tätige Hilfe** bei der Bewirtung, in der Küche oder beim Aufräumen am 06.12. ab 12:15 Uhr bis ca. 16:00 Uhr.

Das Gemeindeteam bittet die Helferinnen und Helfer, sich im Kirchenbüro Nord telefonisch unter 0761/3899100 zu melden oder per E-Mail an Johanna Brand, joan.brand@web.de.

Burgunder Singers – Herdermer Tradition

Die Gemeinde St. Urban in Herdern lädt zu einem stimmungsvollen Abend am **10.12.2026, 18.00 Uhr** mit den Burgunder Singers ein: Anja Bittner (Sopran), Ursula Eittinger (Alt), Christoph Wittmann (Tenor), Wolfgang Newerla (Bass) singen vorweihnachtliche Lieder und erzählen adventliche Texte. Wie immer

ist der Höhepunkt das gemeinsame Singen von Adventsliedern. Für Getränke und kleine Köstlichkeiten ist gesorgt. Gemeindesaal St. Urban, 79104 Freiburg Herdern Hauptstr.42a.
Weitere Informationen finden Sie auch im Mantelteil!

Krippenspiel für Kindergartenkinder in St. Urban



Krippenspiel für Familien in St. Urban

Dieses Jahr soll an Heilig Abend wieder eine Krippenfeier mit Krippenspiel für Familien stattfinden. Dafür braucht es viele Kinder ab der 1. Klasse und Erwachsene, die Spaß daran haben, mit zu machen und zu helfen. Hast du Lust als Schauspieler/in, Sänger/in oder Musiker/in mit dabei zu sein? Dann melde dich bei Gemeindereferentin Sara Dias oder komm einfach zu den Proben.
Die Probetermine sind am 25.11./ 02.12./ 09.12./ 16.12./ jeweils 16.00-17.30 Uhr in der Kirche St. Urban.
Für weitere Informationen gerne melden bei Gemeindereferentin Sara Dias: sara.dias@kath-freiburg-nord.de

Kfd St. Urban

Einladung zur kfd-Mitgliederversammlung

Am **Dienstag, 10.11.2026** findet die diesjährige Mitgliederversammlung der kfd St. Urban statt. Nach den üblichen Berichten und Informationen möchten wir in gemütlicher Runde Advents- und Weihnachtskarten basteln.
Die Mitgliederversammlung beginnt um **19.00 Uhr** im Urbansaal.
Wir freuen uns über eine rege Beteiligung!

Politisches Nachtgebet

Am **24.11.2026 von 18.00 Uhr bis 19.00 Uhr**, am Vorabend des Internationalen Tages zur Beseitigung von Gewalt gegen Frauen, laden wir zu einem Politischen Nachtgebet in der Universitätskirche Freiburg ein. Ein Politisches Nachtgebet ist eine Mischung aus Gebet, Bibellesung, politischer Analyse, Musik, Lyrik und Diskussion. Wir möchten Bewusstsein darüber schaffen, daß Gewalt gegen

Frauen ein weitverbreitetes Problem ist, das oft im Verborgenen bleibt. Wir hoffen, dass unser Glaube uns Trost und Heilung anbieten kann und wir miteinander Kraft schöpfen und für eine Veränderung der Verhältnisse beten und eintreten kann. Als Christen finden wir uns nicht ab mit Ungerechtigkeit und Gewalt.
Veranstaltet vom kfd Diözesanverband, KHG Freiburg und kfd Dekanat Freiburg
Nähere Informationen finden Sie auch im Mantelteil!

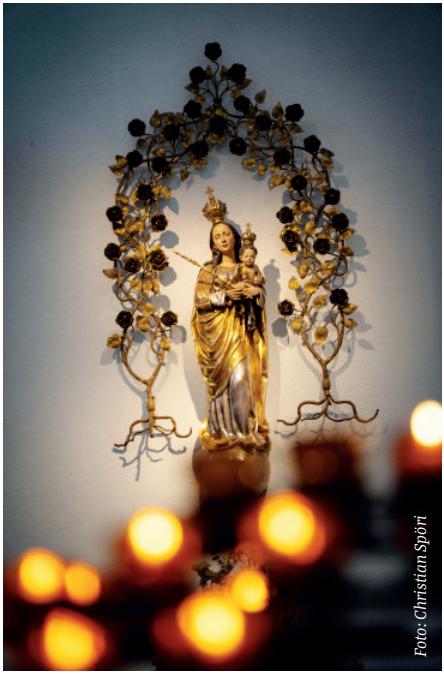
Foto: Christian Spörl

Adventsfeier

Am **Dienstag, 08.12.2026,** findet um **19.00 Uhr** die alljährliche Adventsfeier im Urbansaal statt. Das Thema lautet: „Begegnung mit Maria“.
Alle kfd-Mitglieder sowie weitere interessierte Frauen, die sich eine kleine Auszeit in der oft hektischen Adventszeit gönnen, sind ganz herzlich zu diesem Treffen eingeladen. Geplant sind eine Wortgottesfeier sowie gemeinschaftliches Zusammensein bei Glühwein und Gebäck.

Graue Haare - Buntes Leben

Angebote für Ü-60 und wer mag

Hl. Messe zum Start in den Tag
die gemeinsame Hl. Messe in der Apsis der St. Urban Kirche ist eine gute Gelegenheit, den Tag lobend und singend zu beginnen. Kräfte sammeln am frühen Morgen: dazu sind alle herzlich eingeladen

Wann und wo:
Dienstag, 10. November
um 9.00 Uhr in St. Urban

Anschließend gibt es die Möglichkeit zusammen zu bleiben und den Gottesdienst im Café „Eismanufaktur“ ausklingen zu lassen.

Unsere Seelsorgende

Johannes Herrmann,
Kooperator
Tel. 38 99 100

P. Dr. Déogratias Maruhukiro
Kontakt über Pfarrbüro

Barbara Friedrich,
Gemeindereferentin St. Urban
Tel. 38 99 10 12

Sara Dias,
Gemeindereferentin, Bruder Klaus
Tel. 50 31 781

Friederike Schmidt,
Pastoralreferentin, Bruder Klaus
Tel. 50 31 782

Annette Woschek-Ham,
Gem.ref.
St. Konrad und Elisabeth
Tel. 50 31 29 36

Markus Wild, Diakon,
St. Konrad und
Elisabeth/St. Urban
Tel. 38 99 10 16

Michael Wilhelm,
Diakon in St. Blasius
(nebenberuflich)
Kontakt über Pfarrbüro

Katholisches Kirchenbüro Nord

(Sekretärinnen: Marianne Winter,
Corina Frank, Daniela Tricomi,
Kirstin Bertram)
Hauptstr. 50, 79104 Freiburg
Telefon 38 99 100
pfarramt.urban@kath-freiburg-nord.de
Öffnungszeiten:
Mo, Di, Fr: 10.00-12.00 Uhr
Di: 15.00 -17.00 Uhr,
Do: 15.00 - 17.00 Uhr
In den Schulferien Mo, Di, Fr
10.00-12.00 Uhr geöffnet.

Kirchenbüro Nord Außenstelle Bruder Klaus

(Sekretärin: Daniela Tricomi)
Burgstr. 5, 79194 Gundelfingen
Telefon 503176
pfarramt.bruder-klaus@
kath-freiburg-nord.de
Öffnungszeiten: Mo 15.00 - 17.00 Uhr

Familienzentrum St. Konrad

(Annette Woschek-Ham,
Gemeindereferentin)
Emmendinger Str. 41, 79106 Freiburg
Telefon 50 31 29 36
familienzentrum@
kath-freiburg-nord.de

Kindergärten

St. Cäcilia: Hauptstr. 46a,
79104 Freiburg, Tel.: 70 88 95 80

St. Remigius: Remigiusstr. 4,
79104 Freiburg, Tel.: 56 19 9

St. Bernhard: Lortzingstr. 34,
79106 Freiburg, Tel.: 27 86 50

St. Elisabeth: Ettenheimer Str. 24,
79108 Freiburg, Tel.: 60 06 85 70

St. Konrad: Emmendinger Str. 41,
79106 Freiburg, Tel.: 50 96 90

St. Theresia:
Elisabeth-Geissler-Ruckmich-Str. 12
79106 Freiburg, Tel.: 58 99 02 65

Regenbogen: Wildtalstraße 15,
79194 Gundelfingen, Tel.: 58 01 87

Sonnenwiese: Sonnenwiese 29,
79194 Gundelfingen, Tel.: 57 39 3

St. Blasius: Burgdorfer Weg 15,
79108 Freiburg, Tel.: 55 16 35

Bankverbindung:
Sparkasse Freiburg-Nördl. Breisgau,
IBAN DE81 6805 0101 0013 4653 88

Besuchen Sie uns auch im Internet
www.katholische-kirche-freiburg.de

Die nächste Ausgabe Nr. 8/2026 erscheint am 10.12.2026. Redaktionsschluss für den Mantelteil ist der 19. November 2026 und für den Innenteil der 16. November 2026.

Kontakt: pfarramt.blasius@kath-freiburg-nord.de



Foto: Christian Spöri


Foto: Siegfried Huber

Ashram-Jesu-Tag

Samstag, 14. November, 10.15 – 17 Uhr

Der Tag findet schweigend mit Achtsamkeitsmeditation im christlichen Sinne statt. Meditation zweimal vormittags 45 Minuten, nachmittags Schriftbetrachtung mit einem Text des Neuen Testamentes und einem aus einer anderen Religion oder Weisheitslehre sowie eine weitere Meditationszeit. Es ist möglich, ausschließlich vor- oder nachmittags teilzunehmen. Die Teilnahme ist kostenfrei. Anmeldung und weitere Informationen bei Mathilde Roentgen, Stadtkloster im Hochhaus und Verantwortliche der Regionalgruppe Freiburg des Ashram-Jesu (mroentgen@yahoo.de /Tel. 0151 68 16 05 10). Treffpunkt um 10.15 Uhr vor der EBW, Sulzburger Straße 18, Freiburg-Weingarten.

VORTRAG

Beten? Eine christliche Praxis in der theologischen Diskussion

Dienstag, 1. Dezember, 20 Uhr

Nicht nur Christinnen und Christen beten, und deren religiöse Praxis wiederum beschränkt sich nicht auf das Beten. Inmitten der religiösen Umbruch- und Abbruchbewegungen in unserer Gesellschaft stellt sich aber gerade auch für das Christentum in vielfältiger Weise die Frage, was eigentlich „beten“ ist und was es im Lebenszusammenhang sein kann. Wie wird darüber theologisch nachgedacht? Und in welchem Zusammenhang steht dieses Nachdenken mit der bald routinierten, bald tastenden Praxis derer, die Halt und Hoffnung im Gebet suchen?
Eintritt: € 2,50.
Referent: Prof. Dr. Michael Quisinsky;
Veranstalter: Bildungswerk Freiburg-St. Georgen
Pfarrzentrum St. Georg,
Hartkirchweg 50 b

c·punkt
MÜNSTERFORUM


Foto: Erzb. Bauamt, Yohan Zerdoun

Ökumenische Cityseelsorge
Herrenstraße 33, 79098 Freiburg
Telefon 0761/70 88 95 50
info@c-punkt-freiburg.de
www.c-punkt-freiburg.de

Wenn Sie Fragen zu religiösem Leben und Angeboten der Kirche haben, ist das ökumenische Team des c-punkt MÜNSTERFORUM in der Regel zu folgenden Zeiten für Sie da:
Montag-Freitag 10 - 18 Uhr und Samstag 10 - 16 Uhr.

Gesprächsangebot

Seelsorger:innen und Psycholog:innen haben Zeit für Sie und laden ein zum Gespräch über das Leben mit seinen Höhen und Tiefen, Fragen nach Gott und dem Glauben, Ängste, Grenzen und Hoffnungen. Das Angebot ist kostenlos und offen für alle.

Münsterführungen für Einzelbesucher:innen

Freitag und Samstag,
jeweils 14 - 15 Uhr
Das Münster ist nicht nur Beispiel für die architektonische und künstlerische Höchstleistung des Mittelalters, es spiegelt zugleich das Glaubenszeugnis der Menschen wider und lädt ein zum Entdecken und zum Deuten der Bildersprache und Symbolik.
Tickets (8 Euro) im c-punkt oder online: shop.c-punkt-freiburg.de

Multivision zum Freiburger Münster

Donnerstags 15.30 - 15.45 Uhr im MÜNSTERFORUM
Vorführung des 15-minütigen Films „Faszination Münster“ im Multivisionsraum des MÜNSTERFORUM.
Tickets (2 Euro) im c-punkt.
Gruppen auf Anfrage.


Foto: Simone Richter

„Orgelmusik zur Marktzeit“ im Freiburger Münster

samstags, 11.30 – ca. 12 Uhr



Die Orgelmatineen am Samstagvormittag erfreuen sich seit über zwei Jahrzehnten Woche für Woche einer großen Beliebtheit bei Zuhörenden aus nah und fern. Für Kirchenmusik- und Orgel-Begeisterte zählt das faszinierende Orgelquartett unseres Münsters (mit elektrischem Zentralspieltisch für die vier eigenständigen Instrumente) zu den attraktivsten Anlagen in Europa.

7. November	Jörg Josef Schwab, Freiburg
14. November	Lars Schwarze, Freiburg
21. November	Matthias Maierhofer, Freiburg
28. November	Theresa Heidler, Leipzig
5. Dezember	Jörg Josef Schwab, Freiburg
12. Dezember	Traugott Fünfgeld, Offenburg

Tickets (5 €) im c-punkt MÜNSTERFORUM, an der Tageskasse (Hauptportal) oder online: shop.c-punkt-freiburg.de

„Trauer, Tod und Leben“ Ausstellung im c-punkt MÜNSTERFORUM



Grafiken von Cornelia Steinfeld
bis 21. November
Besichtigungszeiten:
Mo- Sa 10 – 16 Uhr
Eintritt frei

Vergänglichkeit und Ewigkeit Musik zwischen Himmel und Erde Kammerkonzert im MÜNSTERFORUM

Sonntag, 8. November, 16 Uhr



Barock-Ensemble „L'Art de Modulation“
Ekkehard Abele (Gesang)
Die Musik möchte das „Gefühl von Ewigkeit“ hörbar und erfahrbar machen.
Eintritt frei.

Kurzführung durch die Ausstellung „Trauer, Tod und Leben“

Mittwoch, 11. November,
12.30 - 13 Uhr

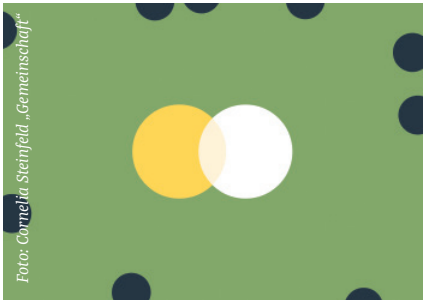

Dr. Mareike Hartmann,
Kunsthistorikerin und Theologin
Veranstaltungsort ist das
MÜNSTERFORUM.
Eintritt frei.

Kreativität als Weg nach Innen „Leben in Fülle“ – Kreativ-Werkstatt für Erwachsene

Donnerstag, 12. November,
17 - 19 Uhr

Leitung: Dr. theol. Katja Boehme,
Kunstpädagogin, Kunsttherapeutin
Treffpunkt im c-punkt. Tickets (12 Euro)
im c-punkt oder online:
shop.c-punkt-freiburg.de

Endlichkeit und Ewigkeit Münsterführung

Mittwoch, 18. November, 15 - 16 Uhr

Referentin: Carola Faller-Barris,
Theologin und Künstlerin
Treffpunkt im c-punkt. Tickets (8 Euro)
im c-punkt oder online:
shop.c-punkt-freiburg.de

Trauer im Café

Mittwoch, 18. November, 16 - 17.30 Uhr



Abschiedssituationen sind vielfältig und fordern uns. Ein offenes Angebot für Menschen, die ihrer Trauer Raum geben wollen und den Austausch mit anderen suchen. „Trauer im Café“ findet in Kooperation mit der Hospizgruppe Freiburg e.V. im Café Inklusiv im MÜNSTERFORUM statt.
Eine Anmeldung ist nicht notwendig.

Ethische Entscheidungen am Lebensende – Vortrag im c-punkt MÜNSTERFORUM

Donnerstag, 19. November, 17 Uhr

Referentin: Dr. Ruth Scholz, Theologin
Eintritt frei

Auf den Spuren von Maria – Eine Rätseltour in und um das Freiburger Münster herum Münsterführung für Kinder

Freitag, 27. November, 15 - 16.30 Uhr

Mit Katharina Kunz geht es auf Rätseltour. Die Münsterführung ist für Kinder im Alter von 6-12 Jahren, es kann eine Begleitperson pro Kind teilnehmen.
Treffpunkt im c-punkt. Tickets (7 Euro)
im c-punkt oder online:
shop.c-punkt-freiburg.de

Film „Sonst war es still“
Dienstag, 24. November –
Freitag, 27. November, je 17 Uhr

Anlässlich des Gedenktags der Bombardierung Freiburgs wird der 45-minütige Film im c-punkt MÜNSTERFORUM gezeigt. Der Eintritt ist frei.

Adventsliedersingen im Freiburger Münster
Wer singt, betet doppelt
Sonntag, 29. November, 17 Uhr

In der Reihe „Wer singt, betet doppelt“ veranstaltet das c-punkt Münsterforum am ersten Advent ein Adventsliedersingen. Gemeinsam mit Isabel Weller (Gesang) und unserem Münsterorganisten Jörg Schwab sind alle eingeladen, altbekannte Lieder mitzusingen oder unbekannteren Liedern zu lauschen. Geistliche Impulse: Dekan und Dompfarrer Alexander Halter und Dekanin Angela Heidler. Der Eintritt ist frei.

Familienführung zu Nikolaus
Samstag, 5. Dezember, 15 – 16 Uhr

Nikolausdarstellungen im Freiburger Münster entdecken und vom Heiligen Nikolaus hören, können Familien an diesem Termin mit Javier Valentin-Gamazo. Tickets (Erwachsene 8 Euro, Kinder ab 6 Jahren 4 Euro – ab dem 3. zahlenden Kind einer Familie kann dies kostenfrei teilnehmen) im c-punkt oder online: shop.c-punkt-freiburg.de. Treffpunkt im c-punkt.

Kino im Advent
Mittwoch, 9. Dezember, 18 Uhr

In Kooperation mit der Mediathek der Erzdiözese Freiburg lädt das c-punkt MÜNSTERFORUM herzlich zu einem aktuellen Film mit Filmnachgespräch ins Kino Harmonie, Grünwälderstraße 16 – 18, Eintritt: Kinopreis.

ZUR NACHT
im Freiburger Münster
Impulse zum Advent
Freitag, 11. Dezember,
20 – 21.30 Uhr

Sabine Vogel, Wort
Jörg Josef Schwab, Orgel
Eintritt frei


Foto: Cchristmas-monicor (pixabay)

Kreativ-Werkstatt für Kinder Sternenstunde – mit Sternen-Bastel-Werkstatt
Samstag, 12. Dezember 2026,
13 - 15 Uhr

Leitung: Inge Gramling
Treffpunkt im c-punkt. Tickets (10 Euro) im c-punkt oder online:
shop.c-punkt-freiburg.de

Impulse zu den Weihnachtstafeln des Hochaltars im Hochchor des Freiburger Münsters

Sonntag, 13. Dezember, 17 Uhr



Foto: Erzbischöfliches Ordinariat Freiburg i.Br., Bildarchiv, Aufnahme Christoph Hoppe

Domkapitular Michael Hauser, Impulse
Jörg Josef Schwab, Orgel
Eintritt frei

Advents- und Weihnachts-darstellungen im Freiburger Münster Münsterführung

Mittwoch, 16. Dezember,
15 – 16 Uhr



Foto: Erzbischöfliches Ordinariat Freiburg i.Br., Bildarchiv, Aufnahme Christoph Hoppe

Referentin; Susanna Czech-Lepold
Treffpunkt im c-punkt. Tickets (8 Euro) im c-punkt oder online:
shop.c-punkt-freiburg.de



Foto: Berthold Krieger



Foto: Fotofreunde Freiburg

Mehrgenerationenhaus
EBW Weingarten
Sulzburger Straße 18, 79114 Freiburg
0761 4 90 78-40
info.mgh@kath-freiburg-suedwest.de
www.mehrgenerationenhaus-ebw-freiburg.de

Erzähl-Café nach dem Mittagstisch
Mittwoch, 11. November
und 9. Dezember, 13.00 – 14.30 Uhr
Jedes Erzähl-Café beginnt mit einem frei erzählten Märchen oder einer kurzen Geschichte – danach gibt es Zeit für Austausch, Erinnerungen und eigene Geschichten

Jakobsstammtisch für Pilger der Jakobswege
Donnerstag, 12. November, 19.30 Uhr

Klassik in Weingarten
Samstag, 14. November, 19.30 Uhr

Digital-Sprechstunde während der Mittagszeit
Mittwoch, 25. November,
12.45 – 14.30 Uhr
Fragen zu Smartphone, Tablet oder Laptop? Ob WhatsApp, E-Mails oder das Speichern von Fotos – hier erhalten Sie unkomplizierte Unterstützung im Umgang mit digitalen Geräten.

Literaturkreis
Donnerstag, 26. November, 17.00 Uhr
Es wird über ein vorher ausgesuchtes Buch diskutiert. Ansprechpartnerin Frau Schütte: 0761 443314

Internationale Musikkneipe
Freitag, 27.November, 19.30 Uhr

Theater 79 – Komödie im Dunkeln
Samstag, 28. November, 19.30 Uhr

Digital-Sprechstunde im Café
Donnerstag, 17. Dezember,
15.15 – 17.00 Uhr
Fragen zu Smartphone, Tablet oder Laptop? Ob WhatsApp, E-Mails oder das Speichern von Fotos – bei unserer Digital-Sprechstunde erhalten Sie unkomplizierte Unterstützung im Umgang mit digitalen Geräten.

Neue Kurse
Die Termine ab Januar 2027 für die Kurse Yoga, Orientalisch Tanzen und Improvisationstheater standen bei Redaktionsschluss noch nicht fest. Bitte informieren Sie sich auf unserer Homepage.

Offener Begegnungsbereich
Mittagstisch
Di, Mi und Do 11.45 – 13.15 Uhr

EBW-Café
Mo bis Fr 15.00 – 17.00 Uhr

Gaststätte
Di, Mi, Fr 18.30 – 22.30 Uhr

Zeiten und Orte können sich ändern; bitte informieren Sie sich aktuell unter den angegebenen Kontaktmöglichkeiten.

Aramäische Gemeinde
letzter Sonntag im Monat, 17.30 Uhr,
Kirche St. Michael, Carl-Kistner-Str. 53
Kontakt: marghritisaac87@gmail.com

Englischsprachige Gemeinde
wöchentlich sonntags, 12 Uhr,
Kirche St. Andreas,
Sulzburger Str. 18
Kontakt: Kirchenbüro Südwest,
pfarrbuero.st.andreas@
kath-freiburg-suedwest.de

Italienische Gemeinde
sonntags, 11 Uhr, Herz-Jesu-Kloster,
Okenstraße 17
Kontakt: sergio.rotasperti@gmail.co

Kroatische Gemeinde
Sonntagsgottesdienst 9.30 Uhr;
Vorabendmesse samstags um 18 Uhr
Kirche Herz Jesu, Stühlinger Kirchplatz
Kontakt: kkm-freiburg@t-online.de

Polnische Gemeinde
sonntags, 11 Uhr, dienstags und freitags
18.30 Uhr.
Kirche St. Michael, Carl-Kistner-Str. 53,
Kontakt: info@pmk-freiburg.de

Portugiesische Gemeinde
immer am 1. und 3. Sonntag im Monat,
12 Uhr
St. Konrad und Elisabeth, Rennweg 45
Kontakt: nunomaasal@gmail.com

Ukrainische Gemeinde
sonntags 12.30 Uhr Kirche
St. Martin, Rathausplatz,
mittwochs 18 Uhr
zusätzlich Montag, 29. Juni um 18 Uhr
Alle Gottesdienste um 18 Uhr finden
in der Kapelle St. Antonius (Kirche
St. Martin, Rathausplatz) statt.

Vietnamesische Gemeinde
Alle drei Monate sonntags, 12 Uhr in
St. Andreas, Sulzburger Straße 18, genaue
Termine im Kirchenbüro, 0761 49 07 80

Gottesdienst in arabischer Sprache
Gemeinde St. Elias, Freiburg
Kirche Heilige Familie, Hofackerstraße 35a
Kontakt: st.elias.freiburg@gmail.com

Gottesdienst in madagassischer Sprache
unregelmäßig sonntags um 10.30 Uhr
Herz-Jesu-Kloster, Okenstraße 17,
obere Kapelle
Kontakt: P. Bruno,
rajeanbruno24@gmail.com,
0152 24 51 97 93

Gottesdienst in spanischer Sprache
1. Sonntag im Monat, 11 Uhr
Konviktskirche, Schoferstraße 1

Gottesdienst im syro-malabarischen Ritus
4. Sonntag im Monat, 16.30 Uhr
Kapelle im Katharinenstift, Leopoldring 13
Kontakt: Pater Shiju MCBS,
0152 51 63 60 06

Gottesdienst in ungarischer Sprache
unregelmäßig, in der Kirche St. Albert,
Sundgauallee 9
Kontakt: Éva Kopasz,
kahleva@freemail.hu

GOTTESDIENSTE AUSSERHALB DER GEMEINDEKIRCHEN

Adelhauser Kirche
Adelhauser Straße 25
Gottesdienste im außerordentlichen Ritus
sonntags, 10 Uhr,

Herz-Jesu-Kloster
Okenstraße 17
Eucharistiefeier
an Sonn- und kirchlichen Feiertagen 9 Uhr

Kloster St Lioba
Riedbergstraße 1
Eucharistiefeier
Mo – Sa, täglich 8 Uhr, So 9.15 Uhr

Mutterhauskirche der Vinzentinerinnen
Habsburgerstraße 120
Mo, Mi, Do, Fr, Sa 7 Uhr
an Sonn- und kirchlichen Feiertagen
9.30 Uhr

Universitätskirche/ Hochschulgemeinde
Bertoldstraße 24
Eucharistiefeier sonntags, 19 Uhr

Schönstattkapelle Merzhausen
Dorfstraße 50
Eucharistiefeier montags, 19 Uhr

Übersicht aller Gottesdienste in der Kirchengemeinde Freiburg im Breisgau

www.kath-freiburg.de/gottesdienste



Foto: Berthold Krieger

Kontakte und Adressen

KIRCHENBÜROS

Katholische Kirchengemeinde Freiburg im Breisgau

Pfarrei Freiburg Unsere Liebe Frau
Herrenstraße 36
79098 Freiburg
0761 20 27 9-11
info@stadtdekanat-freiburg.de

Verwaltungszentrum
Jacob-Burckhardt-Straße 13
79098 Freiburg
0761 3 86 89-10
info@gkg-freiburg.de



Foto: Christian Spöri

Helmlinge im Herbstwald

Kirchenbüro Mitte

Herrenstraße 36
79098 Freiburg
0761 20 27 9-0
info@kath-freiburg-mitte.de
Mo, Di, Do, Fr 10.00 – 12.00 Uhr
Di 14.30 – 16.30 Uhr

Kirchenbüro Wiehre und Günterstal

Prinz-Eugen-Straße 2
79102 Freiburg
0761 7 90 03 20
pfarramt.st-cyriak@
kath-wiehre-guenterstal.de
Di 10.00 – 12.00 Uhr
Do 16.00 – 18.00 Uhr

Kirchenbüro Südwest

Sulzburger Str. 18
79114 Freiburg
0761 4 90 78-0
pfarrbuero.st.andreas@
kath-freiburg-suedwest.de
Mo, Fr: 15.00 – 17.30 Uhr
Di, Do: 9.00 – 12.00 Uhr

Kirchenbüro Nord
Hauptstraße 50
79104 Freiburg
0761 38 99 100
pfarramt.urban@kath-freiburg-nord.de
Mo, Di, Fr 10.00 Uhr – 12.00 Uhr
Di und Do 15.00 Uhr – 17.00 Uhr

Kirchenbüro Nordwest
Hofackerstraße 35a
79110 Freiburg
0761 8 29 55
HeiligeFamilie@
se-freiburg-nordwest.de
Mo, Mi, Fr 9.00 – 12.00 Uhr
Di, Do 15.00 – 17.30 Uhr

Kirchenbüro Tuniberg
St.-Erentrudis-Straße 35
79112 Freiburg-Munzingen
07664 40 29 80
info@kath-kirche-tuniberg.de
Mo, Mi, Do 10.00 – 12.00 Uhr
Di 17.00 – 19.00 Uhr

Kirchenbüro Ost
Sudetenstraße 20
79117 Freiburg
0761 6 73 77
pfarramt-barbara@
kath-freiburg-ost.de
Mo, Di 9.00 – 12.00 Uhr
Do 9.00 – 10.30 Uhr
und 15.00 – 17.00 Uhr

Kirchenbüro St. Georgen
Bozener Straße 6
79111 Freiburg
0761 40 00 99-0
St.Peter.und.Paul@kath-geht.de
Mo, Di, Fr 9.30 Uhr - 11.30 Uhr
Di, Do 15.00 - 17.00

Kirchenbüro Hexental
Dorfstraße 25
79249 Merzhausen
0761 40 27 71
merzhausen@kath-geht.de
Mo, Di, Mi, Fr 10.00 – 11.30 Uhr
Do 14.30 – 18.00 Uhr

Bitte beachten Sie:
In Schulferienzeiten weichen die Öffnungszeiten der Kirchenbüros eventuell ab; bitte informieren Sie sich vorher über etwaige Änderungen auf der Homepage oder rufen Sie vor einem Besuch an.

Kirchenbuchzentrum Freiburg
Wildtalstraße 8
79108 Freiburg
kirchenbuchzentrum@
kath-freiburg.de
0761 5 92 58 44
Um vorherige Terminvereinbarung wird gebeten.

Kontaktmöglichkeiten zu kirchlichen Ansprechpersonen vor Ort stehen im jeweiligen Innenteil der Ausgabe.

WEITERE ADRESSEN

Psychologische Beratungsstelle für Ehe-, Familien- und Lebensfragen
Schützenallee 15
79102 Freiburg
0761 70 43 83
beratung@efl-fr.de
www.efl-fr.de

Heinrich-Hansjakob-Haus
Talstraße 29
79102 Freiburg
0761 79 03 35 22
heinrich-hansjakob-haus@
caritas-freiburg.de

Katholisches Jugendbüro
Schoferstraße 1
79098 Freiburg
Tel: 0761 15 64 80 80
info@jubue-freiburg.de
www.jubue-freiburg.de

Caritasverband Freiburg-Stadt e. V.
Herrenstraße 6
79098 Freiburg
07 61 79 03 11 10
info@caritas-freiburg.de
www.caritas-freiburg.de

Referentin für Engagementförderung
der Kath. Kirchengemeinde
Freiburg i.Br.
Juliane Heidelberger
juliane.heidelberger@
stadtdekanat-freiburg.de
0171 386 49 98



Foto: Christian Spöri

Blick auf den Feldberg

KATHOLISCHE ÖFFENTLICHE BÜCHEREIEN

St. Martin, Hochdorf
Benzhauser Str. 3, Hochdorf
Mo und Fr 16 – 19 Uhr
Mi 10 – 12 Uhr
1. Sa im Monat 10 - 12 Uhr,
während der Schulferien Fr, 16 - 19 Uhr

St. Peter und Paul, Kappel
Moosmattenstr. 16
Do 15.30 bis 17.30 Uhr,
nicht in den Schulferien

St. Barbara, Littenweiler
Ebneterstr. 11
Mi 15.30 bis 18 Uhr
und 19 bis 20.30 Uhr
Sa 10 bis 12 Uhr

Heilige Familie, Mooswald
Hofackerstr. 29
Mo 16 bis 18 Uhr, Di 15 bis 17 Uhr
Mi 09.30 bis 11.30 Uhr
während der Schulferien
Mo, 16 - 18 Uhr

St. Gallus, Merzhausen
im kath. Pfarrzentrum,
Dorfstr. 8, Merzhausen
Mo 9 - 11 und 16 - 18 Uhr
Do 16 bis 18.30 Uhr
Jeden 2. Sa im Monat: 10 bis 12 Uhr

St. Agatha, Horben
Dorfstr 2, Horben
Mi 16.30 bis 17.30 Uhr



Nebelstimmung im Münstertal

NÜTZLICHE TELEFONNUMMERN

Katholische Sozialstation
Info zu Pflege, Versorgung, Service
0761 888 52 50

Sozialstation Mittlerer Breisgau
Prälat-Stiefvater-Weg 3
79238 Ehrenkirchen, 07633 9 53 30

Beratung und Begleitung bei schwerer Krankheit, im Sterben und Trauern
0761 88 149 88
hospizgruppe@
hospizgruppe-freiburg.de
www.hospizgruppe-freiburg.de

Hospizbewegung Breisgau Hochschwarzwald e.V.
Regionalgruppe Hexental/
Mittlerer Breisgau, 0160 104 68 74,
hospizbuero@hospizbewegung-bh.de

Sozialdienst katholischer Frauen / Kompetenzzentrum Familie
Hilfen für Schwangere und Familien
0761 3 85 08-330,
beratung@skf-freiburg.de
www.skf-freiburg.de

Seelsorge-Rufbereitschaft der katholischen Kirche in Freiburg
Wenn Sie in einem dringenden seelsorgerlichen Anliegen in einem Notfall in Freiburg einen Priester sprechen möchten und das zuständige Freiburger Kirchenbüro nicht erreichbar ist, können Sie rund um die Uhr die Telefonnummer 0800 / 4 04 43 33 77 (dieser Anruf ist kostenfrei) wählen.

TelefonSeelsorge
Für die Beratung in Lebenskrisen steht Ihnen die TelefonSeelsorge zur Verfügung. 24-Std.-Beratung in Lebenskrisen: Telefon 0800 / 111 0 111 oder 0800 / 111 0 222 oder im Online-Chat. Alle Kontaktmöglichkeiten unter www.telefonseelsorge-freiburg.de


Foto: Simone Pitscher



Blick auf den herbstlichen Mathislesweiher bei Hinterzarten.

IMPRESSUM

Herausgeber
Römisch-katholische
Kirchengemeinde Freiburg i. Br.
Herrenstraße 36, 79098 Freiburg

Vertretungsberechtigt
Alexander Halter, Siegfried Huber,
Markus Kaupp, Stefanie Pfefferle

Verantwortlich für den redaktionellen Inhalt
Simone Richter
Jacob-Burckhardt-Straße 13
79098 Freiburg
simone.richter@kath-freiburg.de
0761 3 86 89 33

© 2026 Alle Rechte vorbehalten.

Satz und Druck
Gutenbergdruckerei Benedikt Oberkirch
Ensisheimer Straße 10, 79110 Freiburg

Der Pfarrbrief erscheint mehrmals jährlich mit einem einheitlichen Mantelteil sowie acht unterschiedlichen Innenteilen für die Gebiete Freiburg Mitte, Nord, Nordwest, Südwest, Ost, Wiehre und Günterstal, St. Georgen und Hexental sowie Tuniberg.

Die nächste Ausgabe erscheint am 12. Dezember 2026 und gilt bis zum 7. Februar 2027. Redaktionsschluss für den Mantelteil ist der 13. November 2026. Redaktionsschluss und Kontakt für den Innenteil bitte dort entnehmen.

FOTOS ZUM SCHLUSS

Nasentrompeter an der Johanneskirche in der Wiehre



Foto: Siegfried Huber



Foto: Claudia Tibori

Nasentrompeter am Freiburger Münster

Äh – was ist das denn? Den bunten Nasentrompeter aus der Portalhalle des Freiburger Münsters kennt man ja – er hat es sogar zum sympathischen Maskottchen der Kirchenpädagogik im Münsterforum gebracht. Aber dieser hier sieht anders aus. Zufällig entdeckt wurde er letzthin an der Johanneskirche in der Wiehre. Das ist doch ein Grund, bei Kunsthistorikerin Dr. Valerie Möhle nachzufragen, die erklärt: „Die Figur des Nasentrompeters ist schönstes Pseudo-Mittelalter, ersonnen von dem französischen Architekten Viollet-le-Duc und in Freiburg gleich zweimal begeistert zum Einsatz gebracht: bei der Restaurierung der Portalhalle des Münsters 1889 und im Bauschmuck von St. Johann.“ Wer sein Vorbild sehen will, den originalen Ur-Nasentrompeter von Viollet-le-Duc, muss übrigens nach Frankreich fahren und am Schloss Pierrefonds nördlich von Paris auf die Suche gehen.

Schlauer als vorher grüßt
Ihre Pfarrbriefredaktion

Römisch-katholische Kirchengemeinde
FREIBURG I. BR.

www.kath-freiburg.de

Hier können Sie sich für den Newsletter anmelden.

So erfahren Sie es per E-Mail, sobald eine neue Ausgabe digital vorliegt.

www.kath-freiburg.de/pfarrbrief